



Comisión Federal de Electricidad®

Comisión Federal de Electricidad  
Av. Paseo de la Reforma 164, Col. Juárez,  
Alcaldía: Cuauhtémoc, Código Postal: 06600,  
Ciudad de México. RFC: CFE370814Q10

## HERNANDEZ RIOS HECTOR

PLUMBAGO 913 A  
HUAJILLO  
MIRASOLC.P.64102  
MONTERREY, N.L.,N.L.

NO. DE SERVICIO:035200201084

RMU:67170 20-02-06 HERH-701119 010 CFE

CUENTA:39DD12F013951400

LÍMITE DE PAGO:08 DIC 25

CORTE A PARTIR:09 DIC 25

TARIFA:PDBTNO. MEDIDOR:1BTH05

MULTIPLICADOR:1  
NO HILOS:2

PERIODO FACTURADO:22 SEP 25-21 NOV 25

TOTAL A PAGAR:

# \$5,350

(CINCO MIL TRESCIENTOS CINCUENTA PESOS M.N.)



Concepto	Lectura actual		Lectura anterior		Total periodo	Precio (MXN)	Subtotal (MXN)
	Medida <input checked="" type="checkbox"/>	Estimada <input type="checkbox"/>	Medida <input checked="" type="checkbox"/>	Estimada <input type="checkbox"/>			
Energía (kWh)	257		0		257		
	240		0		240		



Este gráfico refleja tu nivel de consumo. A menor uso, mayor apoyo.

Subtotal

Costos de la energía en el Mercado Eléctrico Mayorista				
Concepto	\$	\$/kW	\$/kWh	Importe (MXN)
Suministro	110.36	0.00	0.00	110.36
Distribución	0.00	0.00	993.15	993.15
Transmisión	0.00	0.00	212.01	212.01
CENACE	0.00	0.00	12.42	12.42
Energía	0.00	0.00	1,852.93	1,852.93
Capacidad	0.00	0.00	1,423.98	1,423.98
SCnMEM(1)	0.00	0.00	7.27	7.27

Desglose del importe a pagar	
Concepto	Importe (MXN)
Cargo Fijo(3)	110.36
Energía	4,501.76
Subtotal	4,612.12
IVA 16%	737.94
Fac. del Periodo	5,350.06
Adeudo Anterior	8,208.24
Su Pago	-8,208.00

**Total 5,350.30**

Fecha, hora y lugar de impresión:15/01/2026 20:37:50hrsAv Abraham Lincoln1100COL Solidaridad Plaza AlteaMonterreyMonterreyNuevo LeonMexicoCP 64102

(1) SCnMEM: Costos relacionados con los servicios del Mercado. (2) DAP: Derecho al Alumbrado Público. (3) Cargos o créditos: Diversos conceptos que se pueden incluir en el aviso recibo relacionados con el suministro.



67170 20-02-06 HERH-701119 010 CFE  
01 035200201084 251208 000005350 5

39DD12F013951400Repartir



# \$5,350

(CINCO MIL TRESCIENTOS CINCUENTA PESOS M.N.)

## CONSUMO HISTÓRICO

Período	kWh	Importe	Pagos	Pendientes de Pago
del 23 JUL 25 al 22 SEP 25	1803	\$8,208.00	\$8,208.00	
del 22 MAY 25 al 23 JUL 25	1326	\$6,000.00	\$6,000.00	
del 21 MAR 25 al 22 MAY 25	1162	\$5,188.00	\$5,188.00	
del 22 ENE 25 al 21 MAR 25	770	\$3,480.00	\$3,480.00	
del 22 NOV 24 al 22 ENE 25	655	\$2,955.00	\$2,955.00	
del 20 SEP 24 al 22 NOV 24	1108	\$4,965.00	\$4,965.00	
del 23 JUL 24 al 20 SEP 24	1226	\$5,477.00	\$5,477.00	
del 23 MAY 24 al 23 JUL 24	1232	\$5,364.00	\$5,364.00	
del 20 MAR 24 al 23 MAY 24	1081	\$4,724.00	\$4,724.00	
del 22 ENE 24 al 20 MAR 24	401	\$1,823.00	\$1,823.00	
del 23 NOV 23 al 22 ENE 24	341	\$1,523.00	\$1,523.00	

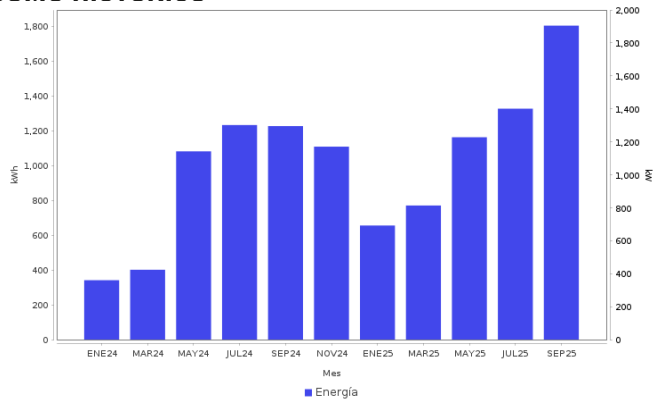

### AHORRO DE ENERGÍA INSTALACIÓN ELÉCTRICA

- Si los interruptores de seguridad están desgastados, reemplázalos; si los cables de la **caja de fusibles** se calientan, es necesario cambiarlos por otros del calibre adecuado.



**Datos Fiscales del Receptor Cadena Original Este documento es una representación impresa de un CFDI PPD**  
 RFC: RFC Razón Social: Régimen Fiscal: 000 Uso CFDI: CP: 00000 AC Folio: 000074549859 Folio Fiscal: N. Certificado del SAT: No. certificado del CSD: Fecha y hora de certificación: Unidad de medida: kWh  
 |||||

Instancias y recursos a disposición de los usuarios para atender quejas:



**¡AVISO IMPORTANTE!**

Tu comprobante fiscal es emitido por Comisión Federal de Electricidad con el RFC CFE 370814Q10.  
 No desperdices energía eléctrica, cuida el medio ambiente. Nuestro compromiso es seguir conectados contigo.  
 Corte a partir del 09 DIC 25.  
 Le ha sido aplicado 0 kWh a su bolsa de Energía  
 Usted cuenta con 0 kWh a favor por energía acumulada que se aplicará en sus próximas facturaciones

Conoce los servicios de los diferentes suministradores: <http://usuariocalificado.cre.gob.mx/UsuarioCalificado/ListadoSuministrador>

**TAMBIÉN PUEDES PAGAR TU RECIBO EN:**



Banco del Bienestar, Bancomer, Inbursa, Santander, Banamex, Banjercito, Scotiabank, HSBC, Citibanco, Afirme, Multiva, Banco del Bajío, Banco Azteca, BanCoppel.  
 Son más de 100,000 establecimientos autorizados, consulta el portal [cfe.mx](http://cfe.mx) en la sección medios de pago.