



Comisión Federal de Electricidad®

Comisión Federal de Electricidad
Av. Paseo de la Reforma 164, Col. Juárez,
Alcaldía: Cuauhtémoc, Código Postal: 06600,
Ciudad de México. RFC: CFE370814Q10

SALAS BECERRA JUANA ESPERANZA

MANZANO 923
ARCE
BUENA VISTA 1S CARMENC.P.66583
EL CARMEN N.L.,N.L.

NO. DE SERVICIO:372220201575

RMU:66583 22-02-09 SABJ-721116 020 CFE

CUENTA:12DD10D141213970

LÍMITE DE PAGO:22 DIC 25

CORTE A PARTIR:23 DIC 25

TARIFA:1DNO. **MEDIDOR:**952HLY

MULTIPLICADOR:1
NO HILOS:1

PERIODO FACTURADO:08 OCT 25-08 DIC 25

TOTAL A PAGAR:

\$4,731

(CUATRO MIL SETECIENTOS TREINTA Y UN PESOS M.N.)



Concepto	Lectura actual		Lectura anterior		Total periodo	Precio (MXN)	Subtotal (MXN)
	Medida <input checked="" type="checkbox"/>	Estimada <input type="checkbox"/>	Medida <input checked="" type="checkbox"/>	Estimada <input type="checkbox"/>			
Energía (kWh)	14,267		13,174		1,093		
Básico					150	1.103	165.45
Intermedio					250	1.340	335.00
Excedente					693	3.917	2,714.48



Este gráfico refleja tu nivel de consumo. A menor uso, mayor apoyo.

Subtotal

Costos de la energía en el Mercado Eléctrico Mayorista				
Concepto	\$	\$/kW	\$/kWh	Importe (MXN)
Suministro	110.36	0.00	0.00	110.36
Distribución	0.00	0.00	747.07	747.07
Transmisión	0.00	0.00	197.72	197.72
CENACE	0.00	0.00	11.59	11.59
Energía	0.00	0.00	854.73	854.73
Capacidad	0.00	0.00	596.78	596.78
SCnMEM(1)	0.00	0.00	6.78	6.78

Desglose del importe a pagar	
Concepto	Importe (MXN)
Energía	3,214.93
IVA 16%	514.39
Fac. del Periodo	3,729.32
Progr-asi	1,002.00
Adeudo Anterior	6,544.22
Su Pago	-6,544.00
Total	4,731.54

Fecha, hora y lugar de impresión:15/01/2026 20:52:15hrsHIDALGO#3023HIDALGOHIDALGONUEVO LEONMEXICO65600

(1) SCnMEM: Costos relacionados con los servicios del Mercado. (2) DAP: Derecho al Alumbrado Público. (3) Cargos o créditos: Diversos conceptos que se pueden incluir en el aviso recibo relacionados con el suministro.



12DD10D141213970Repartir

-1-



\$4,731

(CUATRO MIL SETECIENTOS TREINTA Y UN PESOS M.N.)

CONSUMO HISTÓRICO

Período	kWh	Importe	Pagos	Pendientes de Pago
del 07 AGO 25 al 06 OCT 25	2060	\$6,544.00	\$6,544.00	
del 05 JUN 25 al 07 AGO 25	1496	\$3,978.00	\$3,978.00	
del 04 ABR 25 al 05 JUN 25	1445	\$3,729.00	\$3,729.00	
del 05 FEB 25 al 04 ABR 25	847	\$3,539.00	\$3,539.00	
del 05 DIC 24 al 05 FEB 25	938	\$3,918.00	\$3,918.00	
del 07 OCT 24 al 05 DIC 24	740	\$3,036.00	\$3,036.00	
del 07 AGO 24 al 07 OCT 24	710	\$1,833.00	\$1,833.00	
del 06 JUN 24 al 07 AGO 24	870	\$2,052.00	\$2,052.00	
del 08 ABR 24 al 06 JUN 24	813	\$1,953.00	\$1,953.00	
del 07 FEB 24 al 08 ABR 24	633	\$2,527.00	\$2,527.00	
del 06 DIC 23 al 07 FEB 24	480	\$872.00	\$872.00	

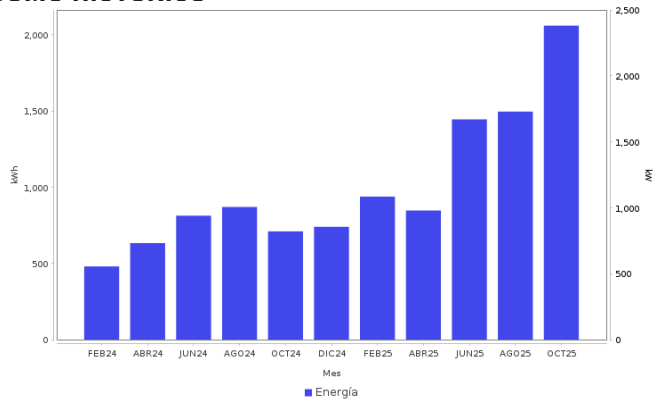

AHORRO DE ENERGÍA INSTALACIÓN ELÉCTRICA

- Si los interruptores de seguridad están desgastados, reemplázalos; si los cables de la **caja de fusibles se calientan**, es necesario cambiarlos por otros del calibre adecuado.



Datos Fiscales del Receptor Cadena Original Este documento es una representación impresa de un CFDI PPD
 RFC: SABJ721116TP7 Razón Social: Régimen Fiscal: 000 Uso CFDI: CP: 00000 AC Folio: 000069137845 Folio Fiscal: UUID N. Certificado del SAT: No. certificado del CSD: Fecha y hora de certificación:
 Unidad de medida: kWh
 [1.0]UUID[1111]

Instancias y recursos a disposición de los usuarios para atender quejas:



¡AVISO IMPORTANTE!

Tu comprobante fiscal es emitido por Comisión Federal de Electricidad con el RFC CFE 370814Q10.
 No desperdices energía eléctrica, cuida el medio ambiente. Nuestro compromiso es seguir conectados contigo.
 Corte a partir del 23 DIC 25.
 Con este consumo se redujo la aportación gubernamental. Ahorrar luz podría representar beneficios en su gasto familiar.
 Le invitamos a que se registre en nuestro portal y disfrute de la comodidad de nuestros servicios en línea.

Conoce los servicios de los diferentes suministradores: <http://usuariocalificado.cre.gob.mx/UsuarioCalificado/ListadoSuministrador>

TAMBIÉN PUEDES PAGAR TU RECIBO EN:



Banco del Bienestar, Bancomer, Inbursa, Santander, Banamex, Banjercito, Scotiabank, HSBC, Cí Banco, Afirme, Multiva, Banco del Bajío, Banco Azteca, BanCoppel.
 Son más de 100,000 establecimientos autorizados, consulta el portal cfe.mx en la sección medios de pago.