



Comisión Federal de Electricidad®

Comisión Federal de Electricidad  
Av. Paseo de la Reforma 164, Col. Juárez,  
Alcaldía: Cuauhtémoc, Código Postal: 06600,  
Ciudad de México. RFC: CFE370814Q10

## SOSA CRUZ BRENDA

ATRAS ESC PRIM LA BARAHUNDA SN  
JTO FELIPE VERA  
BARAHUNDAC.P.95216  
LA BARAHUNDA, VER

**NO. DE SERVICIO:**850060901418

**RMU:**95216 06-09-08 XAXX-010101 001 CFE

**CUENTA:**08DJ07ACA0810171

**LÍMITE DE PAGO:**20 DIC 25

**CORTE A PARTIR:**21 DIC 25

**TARIFA:**1DNO. **MEDIDOR:**501G3B

**MULTIPLICADOR:**1  
**NO HILOS:**2

**PERIODO FACTURADO:**06 OCT 25-04 DIC 25

TOTAL A PAGAR:

# \$13,871

(TRECE MIL OCHOCIENTOS SETENTA Y UN PESOS M.N.)



Concepto	Lectura actual		Lectura anterior		Total periodo	Precio (MXN)	Subtotal (MXN)
	Medida <input checked="" type="checkbox"/> Estimada <input type="checkbox"/>	Medida <input checked="" type="checkbox"/> Estimada <input type="checkbox"/>	Medida <input checked="" type="checkbox"/> Estimada <input type="checkbox"/>	Medida <input checked="" type="checkbox"/> Estimada <input type="checkbox"/>			
<b>Energía (kWh)</b>	72,646		69,321		3,325		
Básico					150	1.103	165.45
Intermedio					250	1.340	335.00
Excedente					2,925	3.917	11,457.22



Este gráfico refleja tu nivel de consumo. A menor uso, mayor apoyo.

Subtotal

Costos de la energía en el Mercado Eléctrico Mayorista				
Concepto	\$	\$/kW	\$/kWh	Importe (MXN)
Suministro	94.90	0.00	0.00	94.90
Distribución	0.00	0.00	4,644.03	4,644.03
Transmisión	0.00	0.00	601.49	601.49
CENACE	0.00	0.00	35.25	35.25
Energía	0.00	0.00	2,726.50	2,726.50
Capacidad	0.00	0.00	1,748.95	1,748.95
SCnMEM(1)	0.00	0.00	20.62	20.62

Desglose del importe a pagar	
Concepto	Importe (MXN)
Energía	11,957.68
IVA 16%	1,913.23
Fac. del Periodo	13,870.91
Adeudo Anterior	10,197.76
Su Pago	-10,197.00
<b>Total</b>	<b>13,871.67</b>

Fecha, hora y lugar de impresión:15/01/2026 15:52:50hrsAV. LERDO ESQ. PEDRO GARCIA/NCENTROTIERRA BLANCATIERRA BLANCAVERACRUZMEXICO095100

(1) SCnMEM: Costos relacionados con los servicios del Mercado. (2) DAP: Derecho al Alumbrado Público. (3) Cargos o créditos: Diversos conceptos que se pueden incluir en el aviso recibo relacionados con el suministro.



08DJ07ACA0810171Repartir



# \$13,871

(TRECE MIL OCHOCIENTOS SETENTA Y UN PESOS M.N.)

## CONSUMO HISTÓRICO

Período	kWh	Importe	Pagos	Pendientes de Pago
del 05 AGO 25 al 06 OCT 25	3092	\$10,197.00	\$10,197.00	
del 06 JUN 25 al 05 AGO 25	2873	\$9,143.00	\$9,143.00	
del 04 ABR 25 al 05 JUN 25	4274	\$15,306.00	\$15,306.00	
del 05 FEB 25 al 04 ABR 25	3116	\$12,537.00	\$12,537.00	
del 04 DIC 24 al 05 FEB 25	2369	\$9,186.00	\$9,186.00	
del 07 OCT 24 al 08 DIC 24	2459	\$9,512.00	\$9,512.00	
del 05 AGO 24 al 07 OCT 24	3391	\$11,056.00	\$11,056.00	
del 06 JUN 24 al 05 AGO 24	2738	\$8,178.00	\$8,178.00	
del 04 ABR 24 al 06 JUN 24	3502	\$10,563.00	\$10,563.00	
del 02 FEB 24 al 04 ABR 24	1748			
del 05 DIC 23 al 02 FEB 24	899			

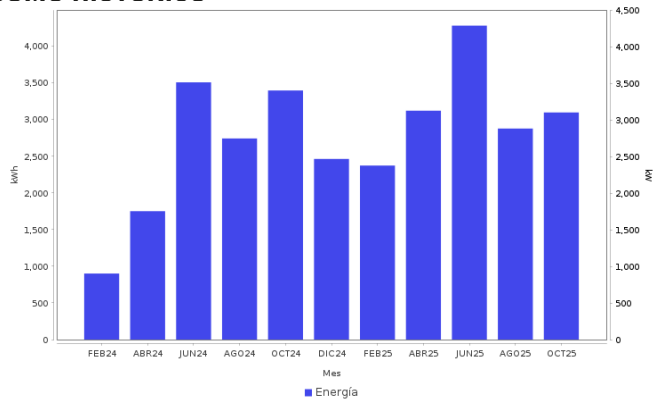

### AHORRO DE ENERGÍA INSTALACIÓN ELÉCTRICA

- Si los interruptores de seguridad están desgastados, reemplázalos; si los cables de la **caja de fusibles se calientan**, es necesario cambiarlos por otros del calibre adecuado.



**Datos Fiscales del Receptor Cadena Original Este documento es una representación impresa de un CFDI PPD**  
 RFC: RFC Razón Social: Régimen Fiscal: 000 Uso CFDI: CP: 00000 AC Folio: 000038371200 Folio Fiscal: N. Certificado del SAT: No. certificado del CSD: Fecha y hora de certificación: Unidad de medida: kWh  
 |||||

Instancias y recursos a disposición de los usuarios para atender quejas:



**¡AVISO IMPORTANTE!**

Tu comprobante fiscal es emitido por Comisión Federal de Electricidad con el RFC CFE 370814Q10.  
 No desperdices energía eléctrica, cuida el medio ambiente. Nuestro compromiso es seguir conectados contigo.  
 Corte a partir del 21 DIC 25.  
 Con este consumo se redujo la aportación gubernamental. Ahorrar luz podría representar beneficios en su gasto familiar.  
 Le invitamos a que se registre en nuestro portal y disfrute de la comodidad de nuestros servicios en línea.

Conoce los servicios de los diferentes suministradores: <http://usuariocalificado.cre.gob.mx/UsuarioCalificado/ListadoSuministrador>

TAMBIÉN PUEDES PAGAR TU RECIBO EN:



Banco del Bienestar, Bancomer, Inbursa, Santander, Banamex, Banjercito, Scotiabank, HSBC, Cí Banco, Afirme, Multiva, Banco del Bajío, Banco Azteca, BanCoppel.  
 Son más de 100,000 establecimientos autorizados, consulta el portal [cfe.mx](http://cfe.mx) en la sección medios de pago.