



Comisión Federal de Electricidad®

Comisión Federal de Electricidad
Av. Paseo de la Reforma 164, Col. Juárez,
Alcaldía: Cuauhtémoc, Código Postal: 06600,
Ciudad de México. RFC: CFE370814Q10

ORTIZ CLEMENTE ANTONIO RUTILO

CALLE MOCTEZUMA SN
C PINO SUAREZ BARR ABAJO
SAN JUAN BAUTISTA SOTOC.P.71620
SAN JUAN B LO DE SOT,OAX

NO. DE SERVICIO:694250350092

RMU:71620 25-03-03 OICA-890522 005 CFE

CUENTA:37DK11W368010115

LÍMITE DE PAGO:12 DIC 25

CORTE A PARTIR:13 DIC 25

TARIFA:1B**NO. MEDIDOR:**UDM538

MULTIPLICADOR:1
NO HILOS:1

PERIODO FACTURADO:25 SEP 25-26 NOV 25

TOTAL A PAGAR:

\$1,518

(UN MIL QUINIENTOS DIECIOCHO PESOS M.N.)



Concepto	Lectura actual		Lectura anterior		Total periodo	Precio (MXN)	Subtotal (MXN)
	Medida <input checked="" type="checkbox"/> Estimada <input type="checkbox"/>		Medida <input checked="" type="checkbox"/> Estimada <input type="checkbox"/>				
Energía (kWh)	1,988		1,435		553		
Básico					150	1.099	164.85
Intermedio					200	1.335	267.00
Excedente					203	3.903	792.30



Este gráfico refleja tu nivel de consumo. A menor uso, mayor apoyo.

Subtotal

Costos de la energía en el Mercado Eléctrico Mayorista				
Concepto	\$	\$/kW	\$/kWh	Importe (MXN)
Suministro	80.22	0.00	0.00	80.22
Distribución	0.00	0.00	673.55	673.55
Transmisión	0.00	0.00	100.04	100.04
CENACE	0.00	0.00	5.86	5.86
Energía	0.00	0.00	471.16	471.16
Capacidad	0.00	0.00	294.75	294.75
SCnMEM(1)	0.00	0.00	3.43	3.43

Desglose del importe a pagar	
Concepto	Importe (MXN)
Energía	1,224.16
IVA 16%	195.87
Fac. del Periodo	1,420.03
DAP((2))	97.93
Adeudo Anterior	1,210.69
Su Pago	-1,210.00
Total	1,518.65

Apoyo Gubernamental 404.84

Fecha, hora y lugar de impresión:14/01/2026 14:54:21hrs7A-Poniente y 11A-Surs/nBarrio La PlantaSantiago Pinotepa NalSantiago Pinotepa NalOaxacaMexicoCP 71600

(1) SCnMEM: Costos relacionados con los servicios del Mercado. (2) DAP: Derecho al Alumbrado Público. (3) Cargos o créditos: Diversos conceptos que se pueden incluir en el aviso recibo relacionados con el suministro.



37DK11W368010115Repartir

-1-



\$1,518

(UN MIL QUINIENTOS DIECIOCHO PESOS M.N.)

CONSUMO HISTÓRICO

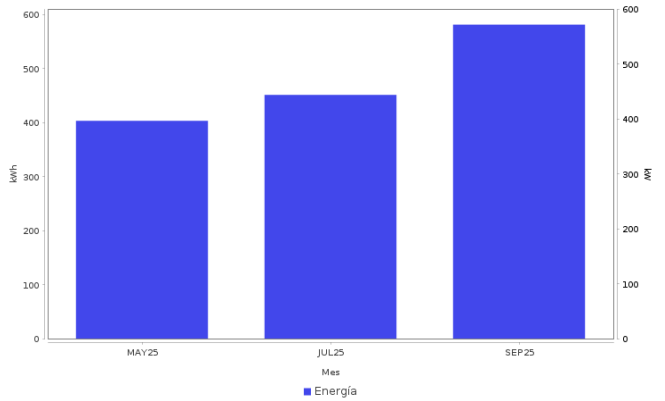
[illegible]

Datos Fiscales del Receptor **Cadena Original** **Este documento es una representación impresa de un CFDI** **PPD**
RFC: OICAG90522UQA Razón Social: Régimen Fiscal: 000 Uso CFDI: CP: 00000 AC Folio: 000026117326 Folio Fiscal: UIUD N. Certificado del SAT: No. certificado del CSD: Fecha y hora de certificación:
Unidad de medida: kWh
1.0|UIUD|

Instancias y recursos a disposición de los usuarios para atender quejas:



Profeco
Procuraduría Federal
del Consumidor

¡AVISO IMPORTANTE!

Tu comprobante fiscal es emitido por Comision Federal de Electricidad con el RFC CFE 370814Q10.
No desperdicies energia electrica, cuida el medio ambiente. Nuestro compromiso es seguir conectados contigo.
Corte a partir del 13 DIC 25.
Con este consumo se redujo la aportacion gubernamental. Ahorrar luz podria representar beneficios en su gasto familiar.
Le invitamos a que se registre en nuestro portal y disfrute de la comodidad de nuestros servicios en linea.

Conoce los servicios de los diferentes suministradores: <http://usuariocalificado.cre.gob.mx/UsuarioCalificado/ListadoSuministrador>

TAMBIÉN PUEDES PAGAR TU RECIBO EN:



Banco del Bienestar, Bancomer, Inbursa, Santander, Banamex, Banjercito, Scotiabank, HSBC, CIBanco, Afirme, Multiva, Banco del Bajío, Banco Azteca, BanCoppel.

