



Comisión Federal de Electricidad®

Comisión Federal de Electricidad
Av. Paseo de la Reforma 164, Col. Juárez,
Alcaldía: Cuauhtémoc, Código Postal: 06600,
Ciudad de México. RFC: CFE370814Q10

AMBROCIO CARRERA DAVID

GENARO VASQUEZ 17
ES DONDE SE UBICA LA PURI Y FICADORA VITAL
STA CRUZ XOXOCOTLANUC.P.71230
SANTA CRUZ XOXOCOTLA,OAX

NO. DE SERVICIO:692050400530

RMU:71230 05-01-26 XAXX-010101 001 CFE

CUENTA:05DK09T090161330

LÍMITE DE PAGO:22 ENE 26

CORTE A PARTIR:23 ENE 26

TARIFA:01**NO. MEDIDOR:**XYX304

MULTIPLICADOR:1
NO HILOS:1

PERIODO FACTURADO:04 NOV 25-05 ENE 26

TOTAL A PAGAR:

\$1,456

(UN MIL CUATROCIENTOS CINCUENTA Y SEIS PESOS M.N.)



Concepto	Lectura actual		Lectura anterior		Total periodo	Precio (MXN)	Subtotal (MXN)
	Medida <input checked="" type="checkbox"/> Estimada <input type="checkbox"/>		Medida <input checked="" type="checkbox"/> Estimada <input type="checkbox"/>				
Energía (kWh)	492		0		492		
Básico					150	1.107	166.05
Intermedio					130	1.345	174.85
Excedente					212	3.932	833.58



Este gráfico refleja tu nivel de consumo. A menor uso, mayor apoyo.

Subtotal

Costos de la energía en el Mercado Eléctrico Mayorista				
Concepto	\$	\$/kW	\$/kWh	Importe (MXN)
Suministro	80.22	0.00	0.00	80.22
Distribución	0.00	0.00	599.26	599.26
Transmisión	0.00	0.00	89.00	89.00
CENACE	0.00	0.00	5.22	5.22
Energía	0.00	0.00	386.22	386.22
Capacidad	0.00	0.00	241.57	241.57
SCnMEM(1)	0.00	0.00	3.05	3.05

Desglose del importe a pagar	
Concepto	Importe (MXN)
Energía	1,174.48
IVA 16%	187.92
Fac. del Periodo	1,362.40
DAP((2))	93.96
Adeudo Anterior	2,709.47
Su Pago	-2,709.00
Total	1,456.83

Apoyo Gubernamental 230.05

Fecha, hora y lugar de impresión:09/01/2026 11:16:44hrsCosíojezaNo. 114Col CentroVilla de ZaachilaVilla de ZaachilaOaxacaMexicoCP 71250

(1) SCnMEM: Costos relacionados con los servicios del Mercado. (2) DAP: Derecho al Alumbrado Público. (3) Cargos o créditos: Diversos conceptos que se pueden incluir en el aviso recibo relacionados con el suministro.



05DK09T090161330Repartir



\$1,456

(UN MIL CUATROCIENTOS CINCUENTA Y SEIS PESOS M.N.)

CONSUMO HISTÓRICO

Período	kWh	Importe	Pagos	Pendientes de Pago
del 02 SEP 25 al 04 NOV 25	761	\$2,709.00	\$2,709.00	
del 03 JUL 25 al 02 SEP 25	664	\$2,261.00	\$2,261.00	
del 05 MAY 25 al 03 JUL 25	858	\$3,171.00	\$3,171.00	
del 04 MAR 25 al 05 MAY 25	910	\$3,394.00	\$3,394.00	
del 03 ENE 25 al 04 MAR 25	689	\$2,329.00	\$2,329.00	
del 04 NOV 24 al 03 ENE 25	511	\$1,482.00	\$1,482.00	
del 02 SEP 24 al 04 NOV 24	651	\$2,121.00	\$2,121.00	
del 03 JUL 24 al 02 SEP 24	660	\$2,146.00	\$2,146.00	
del 03 MAY 24 al 03 JUL 24	772	\$2,642.00	\$2,642.00	
del 04 MAR 24 al 03 MAY 24	700	\$2,298.00	\$2,298.00	
del 04 ENE 24 al 04 MAR 24	582	\$1,732.00	\$1,732.00	

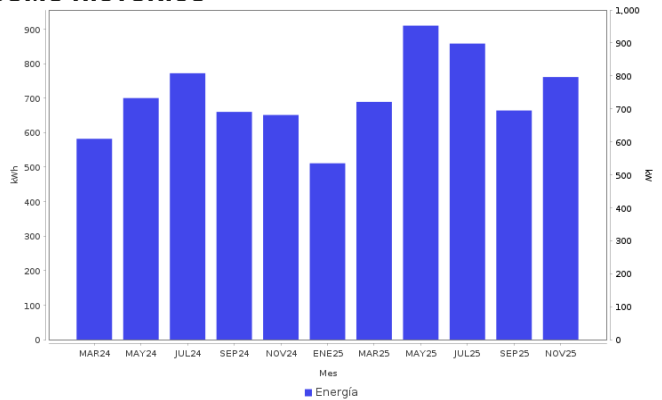

AHORRO DE ENERGÍA INSTALACIÓN ELÉCTRICA

- Si los interruptores de seguridad están desgastados, reemplázalos; si los cables de la **caja de fusibles se calientan**, es necesario cambiarlos por otros del calibre adecuado.



Datos Fiscales del Receptor Cadena Original Este documento es una representación impresa de un CFDI PPD
 RFC: RFC Razón Social: Régimen Fiscal: 000 Uso CFDI: CP: 00000 AC Folio: 000076826246 Folio Fiscal: N. Certificado del SAT: No. certificado del CSD: Fecha y hora de certificación: Unidad de medida: kWh
 |||||

Instancias y recursos a disposición de los usuarios para atender quejas:



¡AVISO IMPORTANTE!

Tu comprobante fiscal es emitido por Comisión Federal de Electricidad con el RFC CFE 370814QI0.
 Corte a partir del 23 ENE 26.
 Su consumo de energía eléctrica está dentro del rango de consumo EXCEDENTE, que es mayor a 280 kWh bimestrales.
 Le invitamos a que se registre en nuestro portal y disfrute de la comodidad de nuestros servicios en línea.

Conoce los servicios de los diferentes suministradores: <http://usuariocalificado.cre.gob.mx/UsuarioCalificado/ListadoSuministrador>

TAMBIÉN PUEDES PAGAR TU RECIBO EN:



Banco del Bienestar, Bancomer, Inbursa, Santander, Banamex, Banjercito, Scotiabank, HSBC, Cí Banco, Afirme, Multiva, Banco del Bajío, Banco Azteca, BanCoppel.
 Son más de 100,000 establecimientos autorizados, consulta el portal cfe.mx en la sección medios de pago.