



Comisión Federal de Electricidad®

Comisión Federal de Electricidad  
Av. Paseo de la Reforma 164, Col. Juárez,  
Alcaldía: Cuauhtémoc, Código Postal: 06600,  
Ciudad de México. RFC: CFE370814Q10

## TERAN OLIVERA IVAN

CHAPIZTLE MZ 22 CS 43 CP.00000  
TAMARINDO Y HUIZACHES  
ATZOMPA ETLA RC.P.71220  
STA MA ATZOMPA ETLA,OAX

**NO. DE SERVICIO:**686110713150

**RMU:**71220 11-07-26 XAXX-010101 001 CFE

**CUENTA:**35DK09JZZ0012215

**LÍMITE DE PAGO:**11 DIC 25

**CORTE A PARTIR:**12 DIC 25

**TARIFA:**1ANO. MEDIDOR:11V9T6

**MULTIPLICADOR:**1  
**NO HILOS:**1

**PERIODO FACTURADO:**24 SEP 25-25 NOV 25

TOTAL A PAGAR:

# \$319

(TRESCIENTOS DIECINUEVE PESOS M.N.)



Concepto	Lectura actual		Lectura anterior		Total periodo	Precio (MXN)	Subtotal (MXN)
	Medida <input checked="" type="checkbox"/> Estimada <input type="checkbox"/>		Medida <input checked="" type="checkbox"/> Estimada <input type="checkbox"/>				
<b>Energía (kWh)</b>	28,194		27,975		219		
Basico					150	1.099	164.85
Intermedio					69	1.335	92.11



Este gráfico refleja tu nivel de consumo. A menor uso, mayor apoyo.

Subtotal

Costos de la energía en el Mercado Eléctrico Mayorista				
Concepto	\$	\$/kW	\$/kWh	Importe (MXN)
Suministro	80.22	0.00	0.00	80.22
Distribución	0.00	0.00	311.13	311.13
Transmisión	0.00	0.00	39.62	39.62
CENACE	0.00	0.00	2.32	2.32
Energía	0.00	0.00	188.12	188.12
Capacidad	0.00	0.00	117.17	117.17
SCnMEM(1)	0.00	0.00	1.36	1.36

Desglose del importe a pagar	
Concepto	Importe (MXN)
Energía	256.97
IVA 16%	41.11
Fac. del Periodo	298.08
DAP((2))	20.56
Adeudo Anterior	317.49
Su Pago	-317.00
<b>Total</b>	<b>319.13</b>

**Apoyo Gubernamental 482.97**

Fecha, hora y lugar de impresion:17/01/2026 12:29:37hrsCalle CentenarioNo.21Col CentroVilla de EtlaEtlaOaxacaMexicoCP 68200

(1) SCnMEM: Costos relacionados con los servicios del Mercado. (2) DAP: Derecho al Alumbrado Público. (3) Cargos o créditos: Diversos conceptos que se pueden incluir en el aviso recibo relacionados con el suministro.



71220 11-07-26 XAXX-010101 001 CFE  
01 686110713150 251211 000000319 4

35DK09JZZ0012215Repartir



# \$319

(TRESCIENTOS DIECINUEVE PESOS M.N.)

## CONSUMO HISTÓRICO

Período	kWh	Importe	Pagos	Pendientes de Pago
del 24 JUL 25 al 24 SEP 25	254	\$317.00	\$317.00	
del 26 MAY 25 al 24 JUL 25	262	\$325.00	\$325.00	
del 26 MAR 25 al 26 MAY 25	314	\$442.00	\$442.00	
del 24 ENE 25 al 26 MAR 25	251	\$360.00	\$360.00	
del 26 NOV 24 al 24 ENE 25	201	\$278.00	\$278.00	
del 25 SEP 24 al 26 NOV 24	224	\$313.00	\$313.00	
del 24 JUL 24 al 25 SEP 24	285	\$421.00	\$421.00	
del 24 MAY 24 al 24 JUL 24	299	\$482.00	\$482.00	
del 25 MAR 24 al 24 MAY 24	316	\$556.00	\$556.00	
del 25 ENE 24 al 25 MAR 24	229	\$312.00	\$312.00	
del 28 NOV 23 al 25 ENE 24	199	\$263.00	\$263.00	

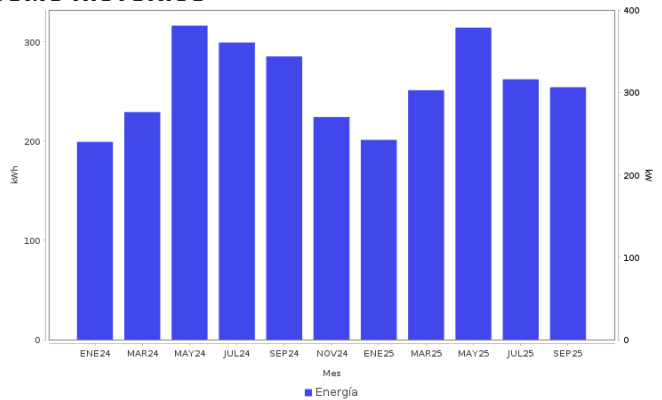

### AHORRO DE ENERGÍA INSTALACIÓN ELÉCTRICA

- Si los interruptores de seguridad están desgastados, reemplázalos; si los cables de la **caja de fusibles se calientan**, es necesario cambiarlos por otros del calibre adecuado.



**Datos Fiscales del Receptor Cadena Original Este documento es una representación impresa de un CFDI PPD**  
 RFC: RFC Razón Social: Régimen Fiscal: 000 Uso CFDI: CP: 00000 AC Folio: 000076385931 Folio Fiscal: N. Certificado del SAT: No. certificado del CSD: Fecha y hora de certificación: Unidad de medida: kWh  
 |||||

Instancias y recursos a disposición de los usuarios para atender quejas:



**¡AVISO IMPORTANTE!**

Tu comprobante fiscal es emitido por Comisión Federal de Electricidad con el RFC CFE 370814Q10.  
 No desperdices energía eléctrica, cuida el medio ambiente. Nuestro compromiso es seguir conectados contigo.  
 Corte a partir del 12 DIC 25.  
 ¡Felicidades!, usted cuida su gasto familiar. Lo invitamos a seguir ahorrando luz en su hogar.  
 Le invitamos a que se registre en nuestro portal y disfrute de la comodidad de nuestros servicios en línea.

Conoce los servicios de los diferentes suministradores: <http://usuariocalificado.cre.gob.mx/UsuarioCalificado/ListadoSuministrador>

**TAMBIÉN PUEDES PAGAR TU RECIBO EN:**



Banco del Bienestar, Bancomer, Inbursa, Santander, Banamex, Banjercito, Scotiabank, HSBC, Cí Banco, Afirme, Multiva, Banco del Bajío, Banco Azteca, BanCoppel.  
 Son más de 100,000 establecimientos autorizados, consulta el portal [cfe.mx](http://cfe.mx) en la sección medios de pago.