



Comisión Federal de Electricidad®

Comisión Federal de Electricidad
Av. Paseo de la Reforma 164, Col. Juárez,
Alcaldía: Cuauhtémoc, Código Postal: 06600,
Ciudad de México. RFC: CFE370814Q10

ESPINOSA BELTRAN VICTOR MANUEL

29 298 32 34 MONTECARL 298 CP.
32 34
MONTECARLO FC.P.97130
MERIDA,YUC.

NO. DE SERVICIO:771170801934

RMU:97130 17-08-16 XAXX-010101 015 CFE

CUENTA:17DW01B011764811

LÍMITE DE PAGO:26 ENE 26

CORTE A PARTIR:27 ENE 26

TARIFA:1DNO. **MEDIDOR:**G697ML

MULTIPLICADOR:1
NO HILOS:2

PERIODO FACTURADO:11 NOV 25-12 ENE 26

TOTAL A PAGAR:

\$5,682

(CINCO MIL SEISCIENTOS OCHENTA Y DOS PESOS M.N.)



Concepto	Lectura actual		Lectura anterior		Total periodo	Precio (MXN)	Subtotal (MXN)
	Medida <input checked="" type="checkbox"/> Estimada <input type="checkbox"/>		Medida <input checked="" type="checkbox"/> Estimada <input type="checkbox"/>				
Energía (kWh)	48,696		47,211		1,485		
Básico					150	1.107	166.05
Intermedio					250	1.345	336.25
Excedente					1,085	3.932	4,266.22



Este gráfico refleja tu nivel de consumo. A menor uso, mayor apoyo.

Subtotal

Costos de la energía en el Mercado Eléctrico Mayorista				
Concepto	\$	\$/kW	\$/kWh	Importe (MXN)
Suministro	84.32	0.00	0.00	84.32
Distribución	0.00	0.00	1,308.29	1,308.29
Transmisión	0.00	0.00	268.64	268.64
CENACE	0.00	0.00	15.74	15.74
Energía	0.00	0.00	1,220.67	1,220.67
Capacidad	0.00	0.00	745.47	745.47
SCnMEM(1)	0.00	0.00	9.21	9.21

Desglose del importe a pagar	
Concepto	Importe (MXN)
Energía	4,768.52
IVA 16%	762.96
Fac. del Periodo	5,531.48
DAP((2))	150.64
Adeudo Anterior	14,020.36
Su Pago	-14,020.00
Total	5,682.48

Fecha, hora y lugar de impresión:20/01/2026 10:36:44hrsCalle 59 x 58 y 60No 488CentroMeridaMeridaYucatanMexico97000

(1) SCnMEM: Costos relacionados con los servicios del Mercado. (2) DAP: Derecho al Alumbrado Público. (3) Cargos o créditos: Diversos conceptos que se pueden incluir en el aviso recibo relacionados con el suministro.



97130 17-08-16 XAXX-010101 015 CFE
01 771170801934 260126 000005682 7



17DW01B011764811Repartir

-1-



\$5,682

(CINCO MIL SEISCIENTOS OCHENTA Y DOS PESOS M.N.)

CONSUMO HISTÓRICO

Período	kWh	Importe	Pagos	Pendientes de Pago
del 09 SEP 25 al 11 NOV 25	3549	\$14,020.00	\$14,020.00	
del 11 JUL 25 al 09 SEP 25	2745	\$8,745.00	\$8,745.00	
del 13 MAY 25 al 11 JUL 25	2716	\$8,553.00	\$8,553.00	
del 11 MAR 25 al 13 MAY 25	1411	\$3,354.00	\$3,354.00	
del 10 ENE 25 al 11 MAR 25	1176	\$4,118.00	\$4,118.00	
del 11 NOV 24 al 10 ENE 25	815	\$2,470.00	\$2,470.00	
del 09 SEP 24 al 11 NOV 24	358	\$457.00	\$457.00	
del 11 JUL 24 al 09 SEP 24	1456	\$3,429.00	\$3,429.00	
del 13 MAY 24 al 11 JUL 24	2646	\$7,874.00	\$7,874.00	
del 11 MAR 24 al 13 MAY 24	742	\$963.00	\$963.00	
del 11 ENE 24 al 11 MAR 24	68	\$84.00	\$84.00	

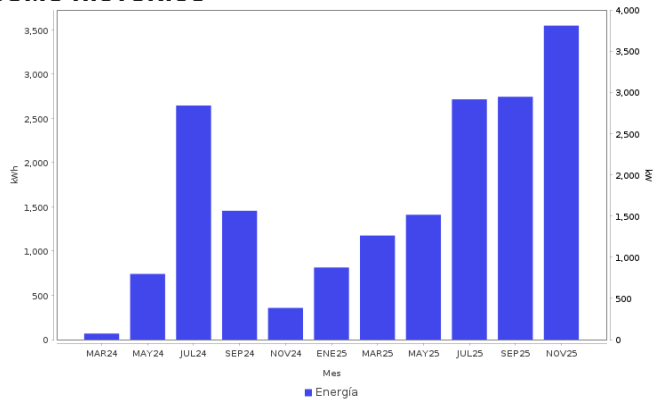

AHORRO DE ENERGÍA INSTALACIÓN ELÉCTRICA

- Si los interruptores de seguridad están desgastados, reemplázalos; si los cables de la **caja de fusibles se calientan**, es necesario cambiarlos por otros del calibre adecuado.



Datos Fiscales del Receptor Cadena Original Este documento es una representación impresa de un CFDI PPD
 RFC: RFC Razón Social: Régimen Fiscal: 000 Uso CFDI: CP: 00000 AC Folio: 000067226889 Folio Fiscal: N. Certificado del SAT: No. certificado del CSD: Fecha y hora de certificación: Unidad de medida: kWh
 |||||

Instancias y recursos a disposición de los usuarios para atender quejas:



¡AVISO IMPORTANTE!

Tu comprobante fiscal es emitido por Comisión Federal de Electricidad con el RFC CFE 370814Q10. Ilumina tu vida, tu trabajo y tu hogar con responsabilidad. ¡Utiliza la energía de manera eficiente!

Corte a partir del 27 ENE 26.

Con este consumo se redujo la aportación gubernamental. Ahorrar luz podría representar beneficios en su gasto familiar. Le invitamos a que se registre en nuestro portal y disfrute de la comodidad de nuestros servicios en línea.

Conoce los servicios de los diferentes suministradores: <http://usuariocalificado.cre.gob.mx/UsuarioCalificado/ListadoSuministrador>

TAMBIÉN PUEDES PAGAR TU RECIBO EN:



Banco del Bienestar, Bancomer, Inbursa, Santander, Banamex, Banjercito, Scotiabank, HSBC, Cí Banco, Afirme, Multiva, Banco del Bajío, Banco Azteca, BanCoppel.
 Son más de 100,000 establecimientos autorizados, consulta el portal cfe.mx en la sección medios de pago.