



Comisión Federal de Electricidad®

Comisión Federal de Electricidad  
Av. Paseo de la Reforma 164, Col. Juárez,  
Alcaldía: Cuauhtémoc, Código Postal: 06600,  
Ciudad de México. RFC: CFE370814Q10

## VAZQUEZ N R ANGEL

ESCOBEDO 152 MICH TABASCO

SAN BENITOC.P.83190

HERMOSILLO,Son.

**NO. DE SERVICIO:**520860403530

**RMU:**83190 86-04-18 XAXX-010101 001 CFE

**CUENTA:**07DB01A010743990

**LÍMITE DE PAGO:**22 ENE 26

**CORTE A PARTIR:**23 ENE 26

**TARIFA:**1**FNO. MEDIDOR:**DDF941

**MULTIPLICADOR:**1

**NO HILOS:**2

**PERIODO FACTURADO:**04 NOV 25-05 ENE 26

TOTAL A PAGAR:

# \$3,173

(TRES MIL CIENTO SETENTA Y TRES PESOS M.N.)



Concepto	Lectura actual		Lectura anterior		Total periodo	Precio (MXN)	Subtotal (MXN)
	Medida <input checked="" type="checkbox"/>	Estimada <input type="checkbox"/>	Medida <input checked="" type="checkbox"/>	Estimada <input type="checkbox"/>			
<b>Energía (kWh)</b>	30,842		29,905		937		
Básico					150	1.107	166.05
Intermedio					250	1.345	336.25
Excedente					537	3.932	2,111.48



Este gráfico refleja tu nivel de consumo. A menor uso, mayor apoyo.

Subtotal

Costos de la energía en el Mercado Eléctrico Mayorista				
Concepto	\$	\$/kW	\$/kWh	Importe (MXN)
Suministro	155.54	0.00	0.00	155.54
Distribución	0.00	0.00	694.60	694.60
Transmisión	0.00	0.00	169.50	169.50
CENACE	0.00	0.00	9.93	9.93
Energía	0.00	0.00	680.26	680.26
Capacidad	0.00	0.00	439.45	439.45
SCnMEM(1)	0.00	0.00	5.81	5.81

Desglose del importe a pagar	
Concepto	Importe (MXN)
Energía	2,613.78
IVA 16%	418.21
Fac. del Periodo	3,031.99
DAP((2))	141.10
Adeudo Anterior	2,736.03
Su Pago	-2,736.00
<b>Total</b>	<b>3,173.12</b>

Fecha, hora y lugar de impresión:19/01/2026 13:43:00hrsCALLE E FINAL PONIENTE S/NLAS QUINTASHERMOSILLOHERMOSILLOSONORAMEXICOOP 83240

(1) SCnMEM: Costos relacionados con los servicios del Mercado. (2) DAP: Derecho al Alumbrado Público. (3) Cargos o créditos: Diversos conceptos que se pueden incluir en el aviso recibo relacionados con el suministro.



83190 86-04-18 XAXX-010101 001 CFE  
01 520860403530 260122 000003173 2

07DB01A010743990Reparitir



# \$3,173

(TRES MIL CIENTO SETENTA Y TRES PESOS M.N.)

## CONSUMO HISTÓRICO

Período	kWh	Importe	Pagos	Pendientes de Pago
del 03 SEP 25 al 04 NOV 25	2669	\$2,736.00	\$2,736.00	
del 03 JUL 25 al 03 SEP 25	3766	\$3,999.00	\$3,999.00	
del 05 MAY 25 al 03 JUL 25	3710	\$3,904.00	\$3,904.00	
del 04 MAR 25 al 05 MAY 25	1230	\$1,526.00	\$1,526.00	
del 03 ENE 25 al 04 MAR 25	488	\$1,084.00	\$1,084.00	
del 04 NOV 24 al 03 ENE 25	547	\$1,334.00	\$1,334.00	
del 03 SEP 24 al 04 NOV 24	2013	\$1,956.00	\$1,956.00	
del 03 JUL 24 al 03 SEP 24	3216	\$3,191.00	\$3,191.00	
del 02 MAY 24 al 03 JUL 24	2347	\$2,228.00	\$2,228.00	
del 04 MAR 24 al 02 MAY 24	584	\$897.00	\$897.00	
del 04 ENE 24 al 04 MAR 24	506	\$1,120.00	\$1,120.00	

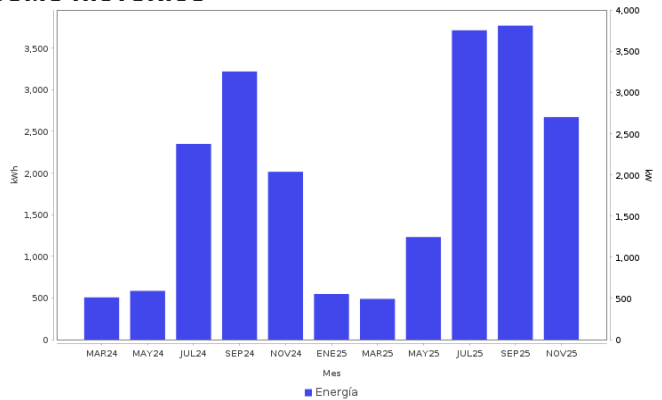

### AHORRO DE ENERGÍA INSTALACIÓN ELÉCTRICA

- Si los interruptores de seguridad están desgastados, reemplázalos; si los cables de la **caja de fusibles** se calientan, es necesario cambiarlos por otros del calibre adecuado.

**Datos Fiscales del Receptor Cadena Original Este documento es una representación impresa de un CFDI PPD**  
 RFC: RFC Razón Social: Régimen Fiscal: 000 Uso CFDI: CP: 00000 AC Folio: 000049224906 Folio Fiscal: N. Certificado del SAT: No. certificado del CSD: Fecha y hora de certificación: Unidad de medida: kWh  
 |||||



Instancias y recursos a disposición de los usuarios para atender quejas:



**¡AVISO IMPORTANTE!**

Tu comprobante fiscal es emitido por Comisión Federal de Electricidad con el RFC CFE 370814Q10.  
 Corte a partir del 23 ENE 26.  
 Con este consumo se reduce la aportación gubernamental. Ahorrar luz podría representar beneficios en su gasto familiar.  
 Le invitamos a que se registre en nuestro portal y disfrute de la comodidad de nuestros servicios en línea.

Conoce los servicios de los diferentes suministradores: <http://usuariocalificado.cre.gov.mx/UsuarioCalificado/ListadoSuministrador>

**TAMBIÉN PUEDES PAGAR TU RECIBO EN:**



Banco del Bienestar, Bancomer, Inbursa, Santander, Banamex, Banjercito, Scotiabank, HSBC, Cí Banco, Afirme, Multiva, Banco del Bajío, Banco Azteca, BanCoppel.  
 Son más de 100,000 establecimientos autorizados, consulta el portal [cfe.mx](http://cfe.mx) en la sección medios de pago.