



Comisión Federal de Electricidad®

Comisión Federal de Electricidad

Av. Paseo de la Reforma 164, Col. Juárez,  
Alcaldía: Cuauhtémoc, Código Postal: 06600,  
Ciudad de México. RFC: CFE370814Q10**ALFARO ALVAREZ CARLOS**MADERO 30  
OCAMPO Y ALLENDE  
CHAPARACOC.P.59697  
CHAPARACO,MICH**NO. DE SERVICIO:**173240500681**RMU:**59697 24-05-06 AAAC-740111 005 CFE**CUENTA:**13DF15B239352042**LÍMITE DE PAGO:**25 ENE 26**CORTE A PARTIR:**26 ENE 26**TARIFA:**PDBT**NO. MEDIDOR:**HBJ813**MULTIPLICADOR:**1  
**NO HILOS:**1**PERIODO FACTURADO:**11 NOV 25-12 ENE 26

TOTAL A PAGAR:

**\$5,267**

(CINCO MIL DOSCIENTOS SESENTA Y SIETE PESOS M.N.)



Concepto	Lectura actual		Lectura anterior		Total periodo	Precio (MXN)	Subtotal (MXN)
	Medida	X Estimada	Medida	X Estimada			
<b>Energía (kWh)</b>	14,674		13,522		1,152		



Este gráfico refleja tu nivel de consumo. A menor uso, mayor apoyo.

Subtotal

Costos de la energía en el Mercado Eléctrico Mayorista				
Concepto	\$	\$/kW	\$/kWh	Importe (MXN)
Suministro	49.06	0.00	0.00	49.06
Distribución	0.00	0.00	1,506.36	1,506.36
Transmisión	0.00	0.00	208.40	208.40
CENACE	0.00	0.00	12.21	12.21
Energía	0.00	0.00	1,681.92	1,681.92
Capacidad	0.00	0.00	1,029.89	1,029.89
SCnMEM(1)	0.00	0.00	7.14	7.14

Desglose del importe a pagar	
Concepto	Importe (MXN)
Cargo Fijo(3)	49.06
Energía	4,445.92
Subtotal	4,494.98
IVA 16%	719.20
Fac. del Periodo	5,214.18
DAP(2)	52.00
Adeudo Anterior	7,498.99
Su Pago	-7,498.00
<b>Total</b>	<b>5,267.17</b>

Fecha, hora y lugar de impresión:16/01/2026 09:29:23hrsPASEO DEL IGARTENO28BALCONES DE JACONA JACONA JACONA MICH OACANMEXICO59820

(1) SCnMEM: Costos relacionados con los servicios del Mercado. (2) DAP: Derecho al Alumbrado Público. (3) Cargos o créditos: Diversos conceptos que se pueden incluir en el aviso recibo relacionados con el suministro.

59697 24-05-06 AAAC-740111 005 CFE  
01 173240500681 260125 000005267 5

13DF15B239352042Repartir

**\$5,267**

(CINCO MIL DOSCIENTOS SESENTA Y SIETE PESOS M.N.)

## CONSUMO HISTÓRICO

Periodo	kWh	Importe	Pagos	Pendientes de Pago
del 11 SEP 25 al 11 NOV 25	1569	\$7,498.00	\$7,498.00	
del 11 JUL 25 al 11 SEP 25	1614	\$7,746.00	\$7,746.00	
del 14 MAY 25 al 11 JUL 25	1600	\$7,602.00	\$7,602.00	
del 11 MAR 25 al 14 MAY 25	1724	\$8,067.00	\$8,067.00	
del 10 ENE 25 al 11 MAR 25	1396	\$6,550.00	\$6,550.00	
del 11 NOV 24 al 10 ENE 25	1510	\$7,007.00	\$7,007.00	
del 10 SEP 24 al 11 NOV 24	3158	\$14,688.00	\$14,688.00	
del 11 JUL 24 al 10 SEP 24	855	\$4,059.00	\$4,059.00	
del 13 MAY 24 al 11 JUL 24	92	\$527.00	\$527.00	
del 06 MAY 24 al 13 MAY 24	4	\$1,003.00	\$1,003.00	

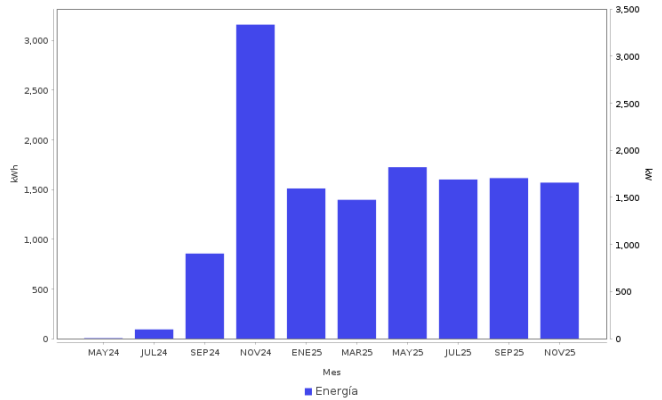

### AHORRO DE ENERGÍA INSTALACIÓN ELÉCTRICA

- Si los interruptores de seguridad están desgastados, reemplázalos; si los cables de la **caja de fusibles se calientan**, es necesario cambiarlos por otros del calibre adecuado.



**Datos Fiscales del Receptor Cadena Original Este documento es una representación impresa de un CFDI PPD**  
 RFC: AAAC740111000 Razón Social: Régimen Fiscal: 000 Uso CFDI: CP: 000000 AC Folio: 000030130369 Folio Fiscal: UID N. Certificado del SAT: No. certificado del CSD: Fecha y hora de certificación:  
 Unidad de medida: kWh  
 ||1.0|UID|||

Instancias y recursos a disposición de los usuarios para atender quejas:



**¡AVISO IMPORTANTE!**

Tu comprobante fiscal es emitido por Comisión Federal de Electricidad con el RFC CFE 370814QI0.  
 Corte a partir del 26 ENE 26.  
 Su consumo de energía eléctrica está dentro del rango excedente.  
 Le invitamos a que se registre en nuestro portal y disfrute de la comodidad de nuestros servicios en línea.

Conoce los servicios de los diferentes suministradores: <http://usuariocalificado.cre.gov.mx/UsuarioCalificado/ListadoSuministrador>

TAMBIÉN PUEDES PAGAR TU RECIBO EN:



Banco del Bienestar, Bancomer, Inbursa, Santander, Banamex, Banjercito, Scotiabank, HSBC, Cíbarco, Afirme, Multiva, Banco del Bajío, Banco Azteca, BanCoppel.  
 Son más de 100,000 establecimientos autorizados, consulta el portal [cfe.mx](http://cfe.mx) en la sección medios de pago.