



Comisión Federal de Electricidad®

Comisión Federal de Electricidad
Av. Paseo de la Reforma 164, Col. Juárez,
Alcaldía: Cuauhtémoc, Código Postal: 06600,
Ciudad de México. RFC: CFE370814Q10

MARTINEZ GALVEZ ERNESTO DANIEL

MIGUEL SN
FTE AL ACERADERO
ZAACHILA UC.P.71313
VILLA DE ZAACHILA,OAX

NO. DE SERVICIO:692201110211

RMU:71230 20-11-04 XAXX-010101 015 CFE

CUENTA:22DK09T102210601

LÍMITE DE PAGO:02 ENE 26

CORTE A PARTIR:03 ENE 26

TARIFA:01**NO. MEDIDOR:**HN935Y

MULTIPLICADOR:1
NO HILOS:1

PERIODO FACTURADO:14 OCT 25-16 DIC 25

TOTAL A PAGAR:

\$398

(TRESCIENTOS NOVENTA Y OCHO PESOS M.N.)



Concepto	Lectura actual		Lectura anterior		Total periodo	Precio (MXN)	Subtotal (MXN)
	Medida <input checked="" type="checkbox"/> Estimada <input type="checkbox"/>		Medida <input checked="" type="checkbox"/> Estimada <input type="checkbox"/>				
Energía (kWh)	7,884		7,613		271		
Basico					150	1.103	165.45
Intermedio					121	1.340	162.14



Este gráfico refleja tu nivel de consumo. A menor uso, mayor apoyo.

Subtotal

Costos de la energía en el Mercado Eléctrico Mayorista				
Concepto	\$	\$/kW	\$/kWh	Importe (MXN)
Suministro	80.22	0.00	0.00	80.22
Distribución	0.00	0.00	385.01	385.01
Transmisión	0.00	0.00	49.02	49.02
CENACE	0.00	0.00	2.87	2.87
Energía	0.00	0.00	225.74	225.74
Capacidad	0.00	0.00	140.65	140.65
SCnMEM(1)	0.00	0.00	1.68	1.68

Apoyo Gubernamental 557.60

Fecha, hora y lugar de impresión:20/01/2026 10:16:59hrsCosiojezaNo.114Col CentroVilla de ZaachilaVilla de ZaachilaOaxacaMexicoCP 71250

(1) SCnMEM: Costos relacionados con los servicios del Mercado. (2) DAP: Derecho al Alumbrado Público. (3) Cargos o créditos: Diversos conceptos que se pueden incluir en el aviso recibo relacionados con el suministro.

Desglose del importe a pagar	
Concepto	Importe (MXN)
Energía	327.59
IVA 16%	52.41
Fac. del Periodo	380.00
DAP((2))	26.21
Credito Aplic. Fac.((3))	-8.00
Adeudo Anterior	438.11
Su Pago	-438.00

Total 398.32



22DK09T102210601Repartir

CFE-contigo



\$398

(TRESCIENTOS NOVENTA Y OCHO PESOS M.N.)

CONSUMO HISTÓRICO

Período	kWh	Importe	Pagos	Pendientes de Pago
del 13 AGO 25 al 14 OCT 25	284	\$438.00	\$438.00	
del 13 JUN 25 al 13 AGO 25	269	\$397.00	\$397.00	
del 14 ABR 25 al 13 JUN 25	297	\$492.00	\$492.00	
del 13 FEB 25 al 14 ABR 25	287	\$442.00	\$442.00	
del 16 DIC 24 al 13 FEB 25	333	\$654.00	\$654.00	
del 16 OCT 24 al 16 DIC 24	289	\$444.00	\$444.00	
del 15 AGO 24 al 16 OCT 24	285	\$416.00	\$416.00	
del 13 JUN 24 al 15 AGO 24	301	\$493.00	\$493.00	
del 15 ABR 24 al 13 JUN 24	331	\$627.00	\$627.00	
del 15 FEB 24 al 15 ABR 24	307	\$513.00	\$513.00	
del 14 DIC 23 al 15 FEB 24	273	\$378.00	\$378.00	

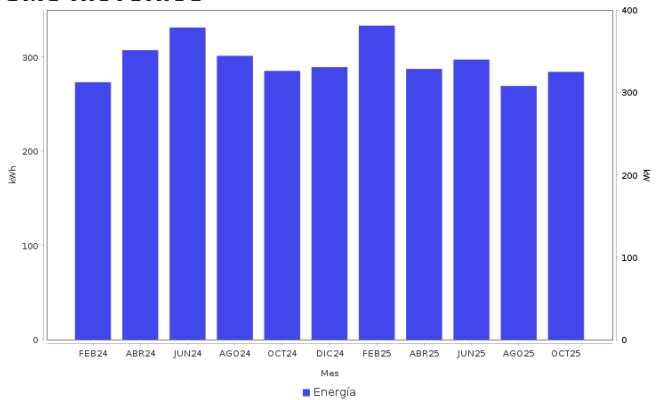

Datos Fiscales del Receptor Cadena Original Este documento es una representación impresa de un CFDI PPD
RFC: RFC Razón Social: Régimen Fiscal: 000 Uso CFDI: CP: 00000 AC Folio: 000076615168 Folio Fiscal: N. Certificado del SAT: No. certificado del CSD: Fecha y hora de certificación: Unidad de medi
da: kWh
|||||

Instancias y recursos a disposición de los usuarios para atender quejas:



Profeco
Procuraduría Federal
del Consumidor

¡AVISO IMPORTANTE!

Tu comprobante fiscal es emitido por Comision Federal de Electricidad con el RFC CFE 370814Q10.
No desperdicies energia electrica, cuida el medio ambiente. Nuestro compromiso es seguir conectados contigo.
Corte a partir del 03 ENE 26.
Su consumo de energia electrica esta dentro del rango de consumo INTERMEDIO, que es mayor a 150 y menor a 280 kWh bimestrales.

Conoce los servicios de los diferentes suministradores: <http://usuariocalificado.cre.gob.mx/UsuarioCalificado/ListadoSuministrador>

TAMBIÉN PUEDES PAGAR TU RECIBO EN:



Banco del Bienestar, Bancomer, Inbursa, Santander, Banamex, Banjerito, Scotiabank, HSBC, CIBanco, Afirme, Multiva, Banco del Bajío, Banco Azteca, BanCoppel.

