



Comisión Federal de Electricidad®

Comisión Federal de Electricidad  
Av. Paseo de la Reforma 164, Col. Juárez,  
Alcaldía: Cuauhtémoc, Código Postal: 06600,  
Ciudad de México. RFC: CFE370814Q10

## ANDRES RAYMUNDO SANDOVAL

ARQ E SEGARRA 79 ESQ ACUARIO  
ESQ ACUARIO  
BUENAVISTA INFONAVIT +C.P.91850  
VERACRUZ,VER

**NO. DE SERVICIO:**884770702840

**RMU:**91850 77-07-27 XAXX-010101 117 CFE

**CUENTA:**16DJ06G011685310

**LÍMITE DE PAGO:**26 DIC 25

**CORTE A PARTIR:**27 DIC 25

**TARIFA:**1CNO. **MEDIDOR:**759PXA

**MULTIPLICADOR:**1  
**NO HILOS:**1

**PERIODO FACTURADO:**10 OCT 25-10 DIC 25

TOTAL A PAGAR:

# \$3,365

(TRES MIL TRESCIENTOS SESENTA Y CINCO PESOS M.N.)



Concepto	Lectura actual		Lectura anterior		Total periodo	Precio (MXN)	Subtotal (MXN)
	Medida <input checked="" type="checkbox"/>	Estimada <input type="checkbox"/>	Medida <input checked="" type="checkbox"/>	Estimada <input type="checkbox"/>			
<b>Energía (kWh)</b>	39,291		38,311		980		
Básico					150	1.103	165.45
Intermedio					200	1.340	268.00
Excedente					630	3.917	2,467.71



Este gráfico refleja tu nivel de consumo. A menor uso, mayor apoyo.

Subtotal

Costos de la energía en el Mercado Eléctrico Mayorista				
Concepto	\$	\$/kW	\$/kWh	Importe (MXN)
Suministro	94.90	0.00	0.00	94.90
Distribución	0.00	0.00	1,368.77	1,368.77
Transmisión	0.00	0.00	177.28	177.28
CENACE	0.00	0.00	10.39	10.39
Energía	0.00	0.00	803.60	803.60
Capacidad	0.00	0.00	515.48	515.48
SCnMEM(1)	0.00	0.00	6.08	6.08

Desglose del importe a pagar	
Concepto	Importe (MXN)
Energía	2,901.16
IVA 16%	464.19
Fac. del Periodo	3,365.35
Adeudo Anterior	2,350.01
Su Pago	-2,350.00
<b>Total</b>	<b>3,365.36</b>

### Apoyo Gubernamental 75.34

Fecha, hora y lugar de impresión:15/12/2025 12:50:35hrsRAZ Y GUZMAN ESQ CALLE DEL SOL22COL. INFONAVIT BUENA VISTAVERACRUZVERACRUZVERACRUZMEXICO91850

(1) SCnMEM: Costos relacionados con los servicios del Mercado. (2) DAP: Derecho al Alumbrado Público. (3) Cargos o créditos: Diversos conceptos que se pueden incluir en el aviso recibo relacionados con el suministro.



91850 77-07-27 XAXX-010101 117 CFE  
01 884770702840 251226 000003365 1

16DJ06G011685310Reparitir



# \$3,365

(TRES MIL TRESCIENTOS SESENTA Y CINCO PESOS M.N.)

## CONSUMO HISTÓRICO

Período	kWh	Importe	Pagos	Pendientes de Pago
del 11 AGO 25 al 10 OCT 25	1146	\$2,350.00	\$2,350.00	
del 12 JUN 25 al 11 AGO 25	1121	\$2,221.00	\$2,221.00	
del 10 ABR 25 al 12 JUN 25	1181	\$2,471.00	\$2,471.00	
del 11 FEB 25 al 10 ABR 25	783	\$2,399.00	\$2,399.00	
del 10 DIC 24 al 11 FEB 25	635	\$1,733.00	\$1,733.00	
del 11 OCT 24 al 10 DIC 24	907	\$2,904.00	\$2,904.00	
del 09 AGO 24 al 11 OCT 24	1315	\$2,979.00	\$2,979.00	
del 11 JUN 24 al 09 AGO 24	1218	\$2,543.00	\$2,543.00	
del 10 ABR 24 al 11 JUN 24	1322	\$2,968.00	\$2,968.00	
del 09 FEB 24 al 10 ABR 24	880	\$2,709.00	\$2,709.00	
del 11 DIC 23 al 09 FEB 24	615	\$1,577.00	\$1,577.00	

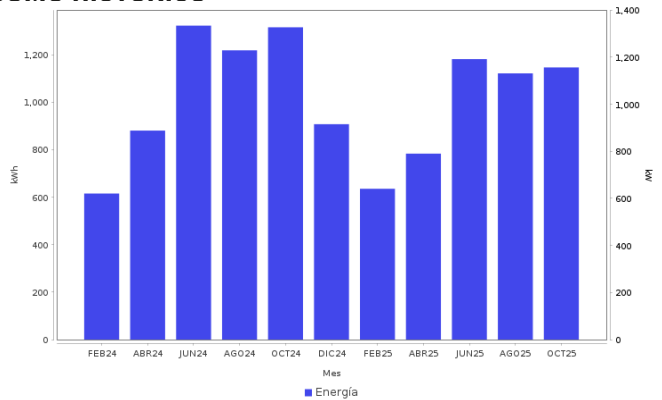

### AHORRO DE ENERGÍA INSTALACIÓN ELÉCTRICA

- Si los interruptores de seguridad están desgastados, reemplázalos; si los cables de la **caja de fusibles se calientan**, es necesario cambiarlos por otros del calibre adecuado.



**Datos Fiscales del Receptor Cadena Original Este documento es una representación impresa de un CFDI PPD**  
 RFC: RFC Razón Social: Régimen Fiscal: 000 Uso CFDI: CP: 00000 AC Folio: 000075623892 Folio Fiscal: N. Certificado del SAT: No. certificado del CSD: Fecha y hora de certificación: Unidad de medida: kWh  
 |||||

Instancias y recursos a disposición de los usuarios para atender quejas:



**¡AVISO IMPORTANTE!**

Tu comprobante fiscal es emitido por Comisión Federal de Electricidad con el RFC CFE 370814QI0.  
 No desperdices energía eléctrica, cuida el medio ambiente. Nuestro compromiso es seguir conectados contigo.  
 Corte a partir del 27 DIC 25.  
 Con este consumo se redujo la aportación gubernamental. Ahorrar luz podría representar beneficios en su gasto familiar.  
 Le invitamos a que se registre en nuestro portal y disfrute de la comodidad de nuestros servicios en línea.

Conoce los servicios de los diferentes suministradores: <http://usuariocalificado.cre.gob.mx/UsuarioCalificado/ListadoSuministrador>

**TAMBIÉN PUEDES PAGAR TU RECIBO EN:**



Banco del Bienestar, Bancomer, Inbursa, Santander, Banamex, Banjercito, Scotiabank, HSBC, Cí Banco, Afirme, Multiva, Banco del Bajío, Banco Azteca, BanCoppel.  
 Son más de 100,000 establecimientos autorizados, consulta el portal [cfe.mx](http://cfe.mx) en la sección medios de pago.