



Comisión Federal de Electricidad®

Comisión Federal de Electricidad
Av. Paseo de la Reforma 164, Col. Juárez,
Alcaldía: Cuauhtémoc, Código Postal: 06600,
Ciudad de México. RFC: CFE370814Q10

LEON SANTOS SANTOS

AV DE LAS AMERICAS S N CP.0000
CERCA DE LA ANTENA TELMEX
SAN PEDRO MIX.C.P.71990
SAN PEDRO MIX.,OAX

NO. DE SERVICIO:695150311550

RMU:70839 15-03-11 XAXX-010101 004 CFE

CUENTA:26DK11X082621310

LÍMITE DE PAGO:06 ENE 26

CORTE A PARTIR:07 ENE 26

TARIFA:1B**NO. MEDIDOR:**85A0R5

MULTIPLICADOR:1
NO HILOS:1

PERIODO FACTURADO:16 OCT 25-18 DIC 25

TOTAL A PAGAR:

\$3,442

(TRES MIL CUATROCIENTOS CUARENTA Y DOS PESOS M.N.)



Concepto	Lectura actual		Lectura anterior		Total periodo	Precio (MXN)	Subtotal (MXN)
	Medida <input checked="" type="checkbox"/> Estimada <input type="checkbox"/>		Medida <input checked="" type="checkbox"/> Estimada <input type="checkbox"/>				
Energía (kWh)	25,662		25,018		644		
Básico					150	1.103	165.45
Intermedio					200	1.340	268.00
Excedente					294	3.917	1,151.59



Este gráfico refleja tu nivel de consumo. A menor uso, mayor apoyo. ↓

Subtotal

Costos de la energía en el Mercado Eléctrico Mayorista				
Concepto	\$	\$/kW	\$/kWh	Importe (MXN)
Suministro	80.22	0.00	0.00	80.22
Distribución	0.00	0.00	784.39	784.39
Transmisión	0.00	0.00	116.50	116.50
CENACE	0.00	0.00	6.83	6.83
Energía	0.00	0.00	532.59	532.59
Capacidad	0.00	0.00	332.95	332.95
SCnMEM(1)	0.00	0.00	3.99	3.99

Desglose del importe a pagar	
Concepto	Importe (MXN)
Energía	1,585.05
IVA 16%	253.61
Fac. del Periodo	1,838.66
DAP((2))	126.80
Adeudo Anterior	1,477.19
Total	3,442.65

Apoyo Gubernamental 272.42

Fecha, hora y lugar de impresión:23/01/2026 13:37:42hrsAv.Oaxaca Esq-BNortes/nColonia CentroPuerto EscondidoSan Pedro MixtepecOaxacaMexicoCP 71980

(1) SCnMEM: Costos relacionados con los servicios del Mercado. (2) DAP: Derecho al Alumbrado Público. (3) Cargos o créditos: Diversos conceptos que se pueden incluir en el aviso recibo relacionados con el suministro.



26DK11X082621310Cargorecurmte



\$3,442

(TRES MIL CUATROCIENTOS CUARENTA Y DOS PESOS M.N.)

CONSUMO HISTÓRICO

Período	kWh	Importe	Pagos	Pendientes de Pago
del 15 AGO 25 al 16 OCT 25	620	\$1,477.00		
del 17 JUN 25 al 15 AGO 25	511	\$871.00	\$871.00	
del 16 ABR 25 al 17 JUN 25	642	\$1,487.00	\$1,487.00	
del 17 FEB 25 al 16 ABR 25	538	\$1,360.00	\$1,360.00	
del 18 DIC 24 al 17 FEB 25	531	\$1,365.00	\$1,365.00	
del 18 OCT 24 al 18 DIC 24	570	\$1,537.00	\$1,537.00	
del 19 AGO 24 al 18 OCT 24	705	\$1,861.00	\$1,861.00	
del 17 JUN 24 al 19 AGO 24	491	\$742.00	\$742.00	
del 17 ABR 24 al 17 JUN 24	592	\$1,196.00	\$1,196.00	
del 19 FEB 24 al 17 ABR 24	432	\$792.00	\$792.00	
del 18 DIC 23 al 19 FEB 24	445	\$923.00	\$923.00	

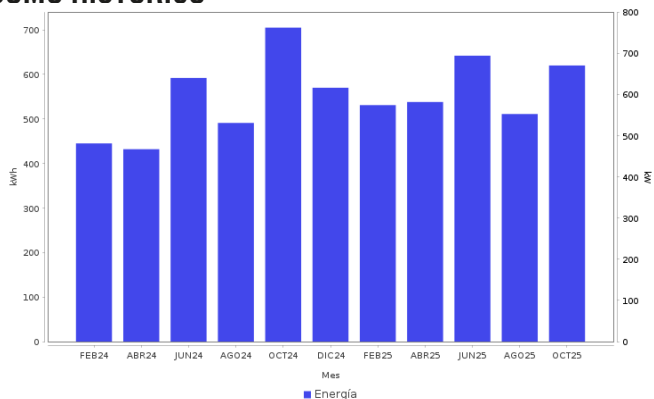

AHORRO DE ENERGÍA INSTALACIÓN ELÉCTRICA

- Si los interruptores de seguridad están desgastados, reemplázalos; si los cables de la **caja de fusibles se calientan**, es necesario cambiarlos por otros del calibre adecuado.



Datos Fiscales del Receptor Cadena Original Este documento es una representación impresa de un CFDI PPD
 RFC: LESS721102KD7 Razón Social: Régimen Fiscal: 000 Uso CFDI: CP: 000000 AC Folio: 000026232083 Folio Fiscal: UUID N. Certificado del SAT: No. certificado del CSD: Fecha y hora de certificación:
 Unidad de medida: kWh
 ||1.0||UUID||||

Instancias y recursos a disposición de los usuarios para atender quejas:



¡AVISO IMPORTANTE!

Tu comprobante fiscal es emitido por Comisión Federal de Electricidad con el RFC CFE 370814Q10.
 No desperdices energía eléctrica, cuida el medio ambiente. Nuestro compromiso es seguir conectados contigo.
 Corte a partir del 07 ENE 26.
 Con este consumo se redujo la aportación gubernamental. Ahorrar luz podría representar beneficios en su gasto familiar.
 Le invitamos a que se registre en nuestro portal y disfrute de la comodidad de nuestros servicios en línea.

Conoce los servicios de los diferentes suministradores: <http://usuariocalificado.cre.gov.mx/UsuarioCalificado/ListadoSuministrador>

TAMBIÉN PUEDES PAGAR TU RECIBO EN:



Banco del Bienestar, Bancomer, Inbursa, Santander, Banamex, Banjercito, Scotiabank, HSBC, Cí Banco, Afirme, Multiva, Banco del Bajío, Banco Azteca, BanCoppel.
 Son más de 100,000 establecimientos autorizados, consulta el portal cfe.mx en la sección medios de pago.