



Comisión Federal de Electricidad®

Comisión Federal de Electricidad
Av. Paseo de la Reforma 164, Col. Juárez,
Alcaldía: Cuauhtémoc, Código Postal: 06600,
Ciudad de México. RFC: CFE370814Q10

LIN ALBANO .

ADOLFO PRIETO 1250 PH6
M ROMERO A URRAZA
INSURGENTES SAN BORJAC.P.03100
CIUDAD DE MEXICO,CDMX

NETMET
NO. DE SERVICIO:969210603957

RMU:03100 21-06-30 LECS-870706 050 CFE

CUENTA:09DM22A010911090

LÍMITE DE PAGO:25 ENE 2026

CORTE A PARTIR:26 ENE 2026

TARIFA:01**NO. MEDIDOR:**269MX4

MULTIPLICADOR:1
NO HILOS:2

PERIODO FACTURADO:06 NOV 25-08 ENE 26

TOTAL A PAGAR:

\$4,742

(CUATRO MIL SETECIENTOS CUARENTA Y DOS PESOS M.N.)



Concepto	Lectura actual		Lectura anterior		Total periodo	Precio (MXN)	Subtotal (MXN)
	Medida <input checked="" type="checkbox"/>	Estimada <input type="checkbox"/>	Medida <input checked="" type="checkbox"/>	Estimada <input type="checkbox"/>			
Energía (kWh)	19,846		18,491		1,355		
Básico	3,914		3,792		120	1.107	166.05
Intermedio					130	1.345	174.85
Excedente					953	3.932	3,747.19



Este gráfico refleja tu nivel de consumo. A menor uso, mayor apoyo.

Subtotal

Costos de la energía en el Mercado Eléctrico Mayorista				
Concepto	\$	\$/kW	\$/kWh	Importe (MXN)
Suministro	93.36	0.00	0.00	93.36
Distribución	0.00	0.00	839.30	839.30
Transmisión	0.00	0.00	223.05	223.05
CENACE	0.00	0.00	13.07	13.07
Energía	0.00	0.00	1,002.43	1,002.43
Capacidad	0.00	0.00	692.95	692.95
SCnMEM(1)	0.00	0.00	7.64	7.64

Desglose del importe a pagar	
Concepto	Importe (MXN)
Energía	4,088.10
IVA 16%	654.10
Fac. del Periodo	4,742.20
Total	4,742.20

Fecha, hora y lugar de impresión:22/01/2026 09:45:41hrsEugenia197NarvarteBenito JuárezCiudad de MéxicoMexico03023

(1) SCnMEM: Costos relacionados con los servicios del Mercado. (2) DAP: Derecho al Alumbrado Público. (3) Cargos o créditos: Diversos conceptos que se pueden incluir en el aviso recibo relacionados con el suministro.



03100 21-06-30 LECS-870706 050 CFE
01 969210603957 260125 000004742 4

09DM22A010911090Repartir



\$4,742

(CUATRO MIL SETECIENTOS CUARENTA Y DOS PESOS M.N.)

CONSUMO HISTÓRICO

Período	kWh	Importe	Pagos	Pendientes de Pago
del 05 SEP 25 al 08 NOV 25	770	\$2,595.00	\$2,595.00	
del 08 JUL 25 al 05 SEP 25	746	\$2,484.00	\$2,484.00	
del 07 MAY 25 al 08 JUL 25	1029	\$3,727.00	\$3,727.00	
del 06 MAR 25 al 07 MAY 25	897	\$3,117.00	\$3,117.00	
del 07 ENE 25 al 06 MAR 25	819	\$2,751.00	\$2,751.00	
del 07 NOV 24 al 07 ENE 25	1101	\$3,927.00	\$3,927.00	
del 06 SEP 24 al 07 NOV 24	1039	\$3,665.00	\$3,665.00	
del 09 JUL 24 al 06 SEP 24	719	\$2,251.00	\$2,251.00	
del 08 MAY 24 al 09 JUL 24	1387	\$5,069.00	\$5,069.00	
del 08 MAR 24 al 08 MAY 24	823	\$2,667.00	\$2,667.00	
del 08 ENE 24 al 08 MAR 24	953	\$3,195.00	\$3,195.00	

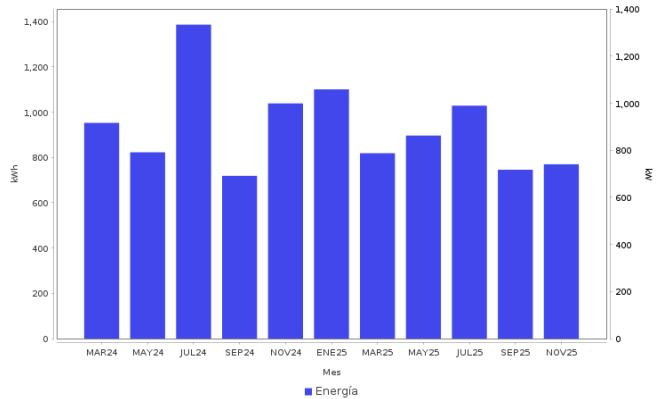

AHORRO DE ENERGÍA INSTALACIÓN ELÉCTRICA

- Si los interruptores de seguridad están desgastados, reemplázalos; si los cables de la **caja de fusibles se calientan**, es necesario cambiarlos por otros del calibre adecuado.



Datos Fiscales del Receptor Cadena Original Este documento es una representación impresa de un CFDI PPD
 RFC: LECS870706A27 Razón Social: Régimen Fiscal: 000 Uso CFDI: CP: 00000 AC Folio: 000231491186 Folio Fiscal: UUID N. Certificado del SAT: No. certificado del CSD: Fecha y hora de certificación:
 Unidad de medida: kWh
 [1.0]UUID[11]

Instancias y recursos a disposición de los usuarios para atender quejas:



¡AVISO IMPORTANTE!

Tu comprobante fiscal es emitido por Comisión Federal de Electricidad con el RFC CFE 370814Q10.
 Corte a partir del 26 ENE 2026.

Le ha sido aplicado 0 Kwh a su bolsa de Energía

Usted cuenta con 0 kwh a favor por energía acumulada que se aplicara en sus proximas facturaciones

Su consumo de energía eléctrica esta dentro del rango de consumo EXCEDENTE, que es mayor a 280 kWh bimestrales.

Conoce los servicios de los diferentes suministradores: <http://usuariocalificado.cre.gov.mx/UsuarioCalificado/ListadoSuministrador>

TAMBIÉN PUEDES PAGAR TU RECIBO EN:



Banco del Bienestar, Bancomer, Inbursa, Santander, Banamex, Banjercito, Scotiabank, HSBC, Cí Banco, Afirme, Multiva, Banco del Bajío, Banco Azteca, BanCoppel.
 Son más de 100,000 establecimientos autorizados, consulta el portal cfe.mx en la sección medios de pago.