



Comisión Federal de Electricidad®

Comisión Federal de Electricidad
Av. Paseo de la Reforma 164, Col. Juárez,
Alcaldía: Cuauhtémoc, Código Postal: 06600,
Ciudad de México. RFC: CFE370814Q10

RANGEL RDZ LAURA

PRIV 20 CENTRO 714
PRIV CENTRAL PTE HORACIO
LAS PUENTES RESID 5SECC.P.66460
SAN NICOLAS DE LOS G,N,L.

NO. DE SERVICIO:377030109925

RMU:66460 03-01-24 N - 001 CFE

CUENTA:38DD10B023833780

LÍMITE DE PAGO:05 ENE 26

CORTE A PARTIR:06 ENE 26

TARIFA:1**CNO. MEDIDOR:**10D3L2

MULTIPLICADOR:1
NO HILOS:2

PERIODO FACTURADO:23 OCT 25-22 DIC 25

TOTAL A PAGAR:

\$2,038

(DOS MIL TREINTA Y OCHO PESOS M.N.)



Concepto	Lectura actual		Lectura anterior		Total periodo	Precio (MXN)	Subtotal (MXN)
	Medida <input checked="" type="checkbox"/>	Estimada <input type="checkbox"/>	Medida <input checked="" type="checkbox"/>	Estimada <input type="checkbox"/>			
Energía (kWh)	74,780		74,092		688		
Básico					150	1.103	165.45
Intermedio					200	1.340	268.00
Excedente					338	3.917	1,323.94



Este gráfico refleja tu nivel de consumo. A menor uso, mayor apoyo.

Subtotal

Costos de la energía en el Mercado Eléctrico Mayorista				
Concepto	\$	\$/kW	\$/kWh	Importe (MXN)
Suministro	110.36	0.00	0.00	110.36
Distribución	0.00	0.00	470.25	470.25
Transmisión	0.00	0.00	124.46	124.46
CENACE	0.00	0.00	7.29	7.29
Energía	0.00	0.00	538.02	538.02
Capacidad	0.00	0.00	375.65	375.65
SCnMEM(1)	0.00	0.00	4.27	4.27

Desglose del importe a pagar	
Concepto	Importe (MXN)
Energía	1,757.40
IVA 16%	281.18
Fac. del Periodo	2,038.58
Adeudo Anterior	3,384.07
Su Pago	-3,384.00
Total	2,038.65

Fecha, hora y lugar de impresión:24/01/2026 16:44:14hrsHIDALGO No 801 COLONIA CENTROSAN NICOLASSAN NICOLASNUEVO LEON,MEXICO 66400

(1) SCnMEM: Costos relacionados con los servicios del Mercado. (2) DAP: Derecho al Alumbrado Público. (3) Cargos o créditos: Diversos conceptos que se pueden incluir en el aviso recibo relacionados con el suministro.



38DD10B023833780Repartir



\$2,038

(DOS MIL TREINTA Y OCHO PESOS M.N.)

CONSUMO HISTÓRICO

Periodo	kWh	Importe	Pagos	Pendientes de Pago
del 21 AGO 25 al 23 OCT 25	1255	\$3,384.00	\$3,384.00	
del 20 JUN 25 al 21 AGO 25	1399	\$3,466.00	\$3,466.00	
del 22 ABR 25 al 21 JUN 25	1348	\$3,213.00	\$3,213.00	
del 20 FEB 25 al 22 ABR 25	686	\$1,510.00	\$1,510.00	
del 20 DIC 24 al 20 FEB 25	657	\$1,830.00	\$1,830.00	
del 22 OCT 24 al 20 DIC 24	554	\$1,368.00	\$1,368.00	
del 21 AGO 24 al 22 OCT 24	1072	\$2,465.00	\$2,465.00	
del 19 JUN 24 al 21 AGO 24	1484	\$3,684.00	\$3,684.00	
del 19 ABR 24 al 19 JUN 24	1806	\$5,029.00	\$5,029.00	
del 20 FEB 24 al 19 ABR 24	637	\$1,394.00	\$1,394.00	
del 19 DIC 23 al 20 FEB 24	683	\$1,863.00	\$1,863.00	

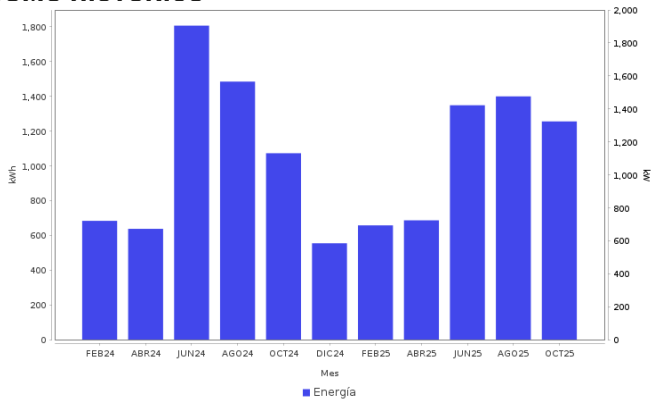

Datos Fiscales del Receptor Cadena Original Este documento es una representación impresa de un CFDI PPD

RFC: RFC Razón Social: Régimen Fiscal: 000 Uso CFDI: CP: 00000 AC Folio: 000069333058 Folio Fiscal: N. Certificado del SAT: No. certificado del CSD: Fecha y hora de certificación: Unidad de medida: kWh

Instancias y recursos a disposición de los usuarios para atender quejas:



Profeco
Procuraduría Federal
del Consumidor

¡AVISO IMPORTANTE!

Tu comprobante fiscal es emitido por Comision Federal de Electricidad con el RFC CFE 370814QIO.
No desperdicias energia electrica, cuida el medio ambiente. Nuestro compromiso es seguir conectados contigo.
Corte a partir del 06 ENE 26.
Con este consumo se redujo la aportacion gubernamental. Ahorrar luz podria representar beneficios en su gasto familiar.
Le invitamos a que se registre en nuestro portal y disfrute de la comodidad de nuestros servicios en linea.

Conoce los servicios de los diferentes suministradores: <http://usuariocalificado.cre.gob.mx/UsuarioCalificado/ListadoSuministrador>

TAMBIÉN PUEDES PAGAR TU RECIBO EN:



Banco del Bienestar, Bancomer, Inbursa, Santander, Banamex, Banjercito, ScotiaBank, HSBC, CIBanco, Afirme, Multiva, Banco del Bajío, Banco Azteca, BanCoppel

Son más de 100,000 establecimientos autorizados, consulta el portal cfe.mx en la sección medios de pago.