



Comisión Federal de Electricidad®

Comisión Federal de Electricidad
Av. Paseo de la Reforma 164, Col. Juárez,
Alcaldía: Cuauhtémoc, Código Postal: 06600,
Ciudad de México. RFC: CFE370814Q10

TORRES JARAMILLO NICOLASA

CAMINO REAL 9160 CP.64210

25 DE ABRIL

FOMERREY 1C.P.64210

MONTERREY, N.L.,N.L.

NO. DE SERVICIO:375180703261

RMU:64210 18-07-26 TOJN-630208 005 CFE

CUENTA:04DD12B010428050

LÍMITE DE PAGO:19 DIC 25

CORTE A PARTIR:20 DIC 25

TARIFA:1**CNO. MEDIDOR:**867BLV

MULTIPLICADOR:1

NO HILOS:2

PERIODO FACTURADO:30 SEP 25-28 NOV 25

TOTAL A PAGAR:

\$14,638

(CATORCE MIL SEISCIENTOS TREINTA Y OCHO PESOS M.N.)



Concepto	Lectura actual		Lectura anterior		Total periodo	Precio (MXN)	Subtotal (MXN)
	Medida <input checked="" type="checkbox"/> Estimada <input type="checkbox"/>	Medida <input checked="" type="checkbox"/> Estimada <input type="checkbox"/>	Medida <input checked="" type="checkbox"/> Estimada <input type="checkbox"/>	Medida <input checked="" type="checkbox"/> Estimada <input type="checkbox"/>			
Energía (kWh)	71,996		69,992		2,004		
Básico	15,544		15,305		299	1.099	164.85
Intermedio					200	1.335	267.00
Excedente					1,415	3.903	5,522.74



Este gráfico refleja tu nivel de consumo. A menor uso, mayor apoyo.

Subtotal

Costos de la energía en el Mercado Eléctrico Mayorista				
Concepto	\$	\$/kW	\$/kWh	Importe (MXN)
Suministro	110.36	0.00	0.00	110.36
Distribución	0.00	0.00	1,206.38	1,206.38
Transmisión	0.00	0.00	319.29	319.29
CENACE	0.00	0.00	18.71	18.71
Energía	0.00	0.00	1,424.36	1,424.36
Capacidad	0.00	0.00	993.70	993.70
SCnMEM(1)	0.00	0.00	10.94	10.94

Desglose del importe a pagar	
Concepto	Importe (MXN)
Energía	5,954.60
IVA 16%	952.74
Fac. del Periodo	6,907.34
Adeudo Anterior	7,731.19
Total	14,638.53

Fecha, hora y lugar de impresión:25/01/2026 10:21:39hrsAV. RUIZ CORTINEZ4600COLONIA BUROCRATAS DEL ESTADOMonterreyMonterreyNuevo LeónMéxicoCP 64380

(1) SCnMEM: Costos relacionados con los servicios del Mercado. (2) DAP: Derecho al Alumbrado Público. (3) Cargos o créditos: Diversos conceptos que se pueden incluir en el aviso recibo relacionados con el suministro.



64210 18-07-26 TOJN-630208 005 CFE
01 375180703261 251219 000014638 5

04DD12B010428050Recurrente



\$14,638

(CATORCE MIL SEISCIENTOS TREINTA Y OCHO PESOS M.N.)

CONSUMO HISTÓRICO

Período	kWh	Importe	Pagos	Pendientes de Pago
del 31 JUL 25 al 30 SEP 25	2345	\$7,731.00		
del 30 MAY 25 al 31 JUL 25	2295	\$7,479.00	\$7,479.00	
del 31 MAR 25 al 30 MAY 25	1674	\$4,646.00	\$4,646.00	
del 31 ENE 25 al 31 MAR 25	951	\$3,141.00	\$3,141.00	
del 29 NOV 24 al 31 ENE 25	904	\$2,911.00	\$2,911.00	
del 30 SEP 24 al 29 NOV 24	1438	\$5,195.00	\$5,195.00	
del 31 JUL 24 al 30 SEP 24	2418	\$7,718.00	\$7,718.00	
del 31 MAY 24 al 31 JUL 24	2276	\$7,081.00	\$7,081.00	
del 28 MAR 24 al 31 MAY 24	2321	\$7,223.00	\$7,223.00	
del 31 ENE 24 al 28 MAR 24	792	\$2,328.00	\$2,328.00	
del 30 NOV 23 al 31 ENE 24	645	\$1,703.00	\$1,703.00	

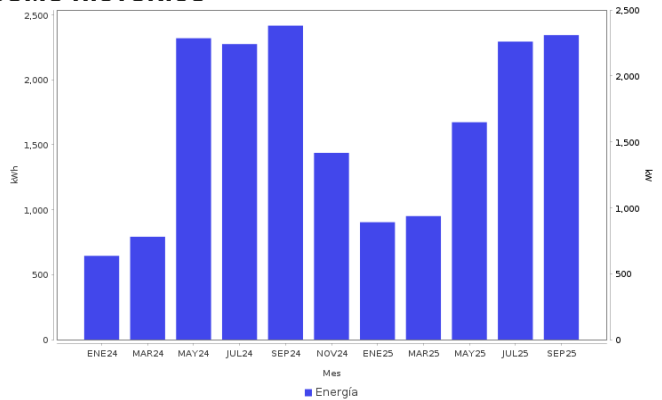

AHORRO DE ENERGÍA INSTALACIÓN ELÉCTRICA

- Si los interruptores de seguridad están desgastados, reemplázalos; si los cables de la **caja de fusibles se calientan**, es necesario cambiarlos por otros del calibre adecuado.



Datos Fiscales del Receptor Cadena Original Este documento es una representación impresa de un CFDI PPD
 RFC: RFC Razón Social: Régimen Fiscal: 000 Uso CFDI: CP: 00000 AC Folio: 000074598635 Folio Fiscal: N. Certificado del SAT: No. certificado del CSD: Fecha y hora de certificación: Unidad de medida: kWh
 |||||

Instancias y recursos a disposición de los usuarios para atender quejas:



¡AVISO IMPORTANTE!

Tu comprobante fiscal es emitido por Comisión Federal de Electricidad con el RFC CFE 370814Q10.
 No desperdices energía eléctrica, cuida el medio ambiente. Nuestro compromiso es seguir conectados contigo.
 Corte a partir del 20 DIC 25.
 Le ha sido aplicado 0 Kwh a su bolsa de Energía
 Usted cuenta con 0 kwh a favor por energía acumulada que se aplicara en sus proximas facturaciones

Conoce los servicios de los diferentes suministradores: <http://usuariocalificado.cre.gob.mx/UsuarioCalificado/ListadoSuministrador>

TAMBIÉN PUEDES PAGAR TU RECIBO EN:



Banco del Bienestar, Bancomer, Inbursa, Santander, Banamex, Banjercito, Scotiabank, HSBC, Cí Banco, Afirme, Multiva, Banco del Bajío, Banco Azteca, BanCoppel.
 Son más de 100,000 establecimientos autorizados, consulta el portal cfe.mx en la sección medios de pago.