



Comisión Federal de Electricidad®

Comisión Federal de Electricidad
Av. Paseo de la Reforma 164, Col. Juárez,
Alcaldía: Cuauhtémoc, Código Postal: 06600,
Ciudad de México. RFC: CFE370814Q10

CARRILLO MEZA CLAUDIA MARCELA

CIRCUITO VALAMAR 3802
AV REAL PACIFICO Y CIRCUITO VALAMAR
REAL PACIFICOC.P.82124
MAZATLAN SINALOA,Sin.

NO. DE SERVICIO:533071005681

RMU:82124 07-10-20 XAXX-010101 002 CFE

CUENTA:31DB05A013163840

LÍMITE DE PAGO:07 FEB 26

CORTE A PARTIR:08 FEB 26

TARIFA:1DNO. **MEDIDOR:**52MP98

MULTIPLICADOR:1
NO HILOS:2

PERIODO FACTURADO:21 NOV 25-21 ENE 26

TOTAL A PAGAR:

\$2,941

(DOS MIL NOVECIENTOS CUARENTA Y UN PESOS M.N.)



Concepto	Lectura actual		Lectura anterior		Total periodo	Precio (MXN)	Subtotal (MXN)
	Medida <input checked="" type="checkbox"/> Estimada <input type="checkbox"/>		Medida <input checked="" type="checkbox"/> Estimada <input type="checkbox"/>				
Energía (kWh)	12,281		11,364		917		
Básico					150	1.107	166.05
Intermedio					250	1.345	336.25
Excedente					517	3.932	2,032.84



Este gráfico refleja tu nivel de consumo. A menor uso, mayor apoyo.

Subtotal

Costos de la energía en el Mercado Eléctrico Mayorista				
Concepto	\$	\$/kW	\$/kWh	Importe (MXN)
Suministro	155.54	0.00	0.00	155.54
Distribución	0.00	0.00	679.77	679.77
Transmisión	0.00	0.00	165.89	165.89
CENACE	0.00	0.00	9.72	9.72
Energía	0.00	0.00	665.74	665.74
Capacidad	0.00	0.00	430.07	430.07
SCnMEM(1)	0.00	0.00	5.69	5.69

Desglose del importe a pagar	
Concepto	Importe (MXN)
Energía	2,535.14
IVA 16%	405.62
Fac. del Periodo	2,940.76
Adeudo Anterior	2,752.83
Su Pago	-2,752.00
Total	2,941.59

Fecha, hora y lugar de impresión:27/01/2026 15:52:54hrs21 DE MARZO Y GERMAN EVERSCOLONIA CENTROMAZATLANMAZATLANSINALOAMEXICOCP 82000

(1) SCnMEM: Costos relacionados con los servicios del Mercado. (2) DAP: Derecho al Alumbrado Público. (3) Cargos o créditos: Diversos conceptos que se pueden incluir en el aviso recibo relacionados con el suministro.



82124 07-10-20 XAXX-010101 002 CFE
01 533071005681 260207 000002941 8

31DB05A013163840Repartir



\$2,941

(DOS MIL NOVECIENTOS CUARENTA Y UN PESOS M.N.)

CONSUMO HISTÓRICO

Período	kWh	Importe	Pagos	Pendientes de Pago
del 22 SEP 25 al 21 NOV 25	1900	\$2,752.00	\$2,752.00	
del 21 JUL 25 al 22 SEP 25	2705	\$3,536.00	\$3,536.00	
del 21 MAY 25 al 21 JUL 25	2247	\$2,472.00	\$2,472.00	
del 21 MAR 25 al 21 MAY 25	960	\$1,707.00	\$1,707.00	
del 21 ENE 25 al 21 MAR 25	652	\$1,660.00	\$1,660.00	
del 22 NOV 24 al 21 ENE 25	624	\$1,535.00	\$1,535.00	
del 20 SEP 24 al 22 NOV 24	1863	\$2,262.00	\$2,262.00	
del 22 JUL 24 al 20 SEP 24	2076	\$2,190.00	\$2,190.00	
del 22 MAY 24 al 22 JUL 24	1840	\$1,914.00	\$1,914.00	
del 21 MAR 24 al 22 MAY 24	547	\$644.00	\$644.00	
del 22 ENE 24 al 21 MAR 24	403	\$550.00	\$550.00	

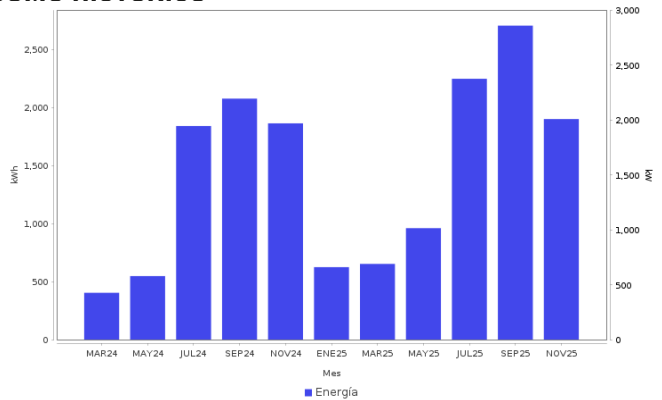

AHORRO DE ENERGÍA INSTALACIÓN ELÉCTRICA

- Si los interruptores de seguridad están desgastados, reemplázalos; si los cables de la **caja de fusibles se calientan**, es necesario cambiarlos por otros del calibre adecuado.

Datos Fiscales del Receptor Cadena Original Este documento es una representación impresa de un CFDI PPD
 RFC: RFC Razón Social: Régimen Fiscal: 000 Uso CFDI: CP: 00000 AC Folio: 000039889245 Folio Fiscal: N. Certificado del SAT: No. certificado del CSD: Fecha y hora de certificación: Unidad de medida: kWh
 |||||



Instancias y recursos a disposición de los usuarios para atender quejas:



¡AVISO IMPORTANTE!

Tu comprobante fiscal es emitido por Comisión Federal de Electricidad con el RFC CFE 370814Q10. Ilumina tu vida, tu trabajo y tu hogar con responsabilidad. ¡Utiliza la energía de manera eficiente!

Corte a partir del 08 FEB 26.

Con este consumo se redujo la aportación gubernamental. Ahorrar luz podría representar beneficios en su gasto familiar. Le invitamos a que se registre en nuestro portal y disfrute de la comodidad de nuestros servicios en línea.

Conoce los servicios de los diferentes suministradores: <http://usuariocalificado.cre.gob.mx/UsuarioCalificado/ListadoSuministrador>

TAMBIÉN PUEDES PAGAR TU RECIBO EN:



Banco del Bienestar, Bancomer, Inbursa, Santander, Banamex, Banjercito, Scotiabank, HSBC, Cí Banco, Afirme, Multiva, Banco del Bajío, Banco Azteca, BanCoppel.
 Son más de 100,000 establecimientos autorizados, consulta el portal cfe.mx en la sección medios de pago.