



Comisión Federal de Electricidad®

Comisión Federal de Electricidad
Av. Paseo de la Reforma 164, Col. Juárez,
Alcaldía: Cuauhtémoc, Código Postal: 06600,
Ciudad de México. RFC: CFE370814Q10

ELIZABETH LARA RAMOS

ESTERLINAS 345 2
NORTE 180 Y NORTE 178
PENSADOR MEXICANOC.P.15510
VENUSTIANO CARRANZA,CDMX

NO. DE SERVICIO:987070502631

RMU:15510 07-05-10 XAXX-010101 001 CFE

CUENTA:04DM25B170415610

LÍMITE DE PAGO:20 DIC 2025

CORTE A PARTIR:21 DIC 2025

TARIFA:01**NO. MEDIDOR:**136RW9

MULTIPLICADOR:1
NO HILOS:1

PERIODO FACTURADO:02 OCT 25-03 DIC 25

TOTAL A PAGAR:

\$3,002

(TRES MIL DOS PESOS M.N.)



Concepto	Lectura actual		Lectura anterior		Total periodo	Precio (MXN)	Subtotal (MXN)
	Medida	X Estimada	Medida	X Estimada			
Energía (kWh)	20,658		19,804		854		
Básico					150	1.103	165.45
Intermedio					130	1.340	174.20
Excedente					574	3.917	2,248.35



Este gráfico refleja tu nivel de consumo. A menor uso, mayor apoyo.

Subtotal

Costos de la energía en el Mercado Eléctrico Mayorista				
Concepto	\$	\$/kW	\$/kWh	Importe (MXN)
Suministro	93.36	0.00	0.00	93.36
Distribución	0.00	0.00	581.32	581.32
Transmisión	0.00	0.00	154.49	154.49
CENACE	0.00	0.00	9.05	9.05
Energía	0.00	0.00	731.02	731.02
Capacidad	0.00	0.00	504.71	504.71
SCnMEM(1)	0.00	0.00	5.29	5.29

Desglose del importe a pagar	
Concepto	Importe (MXN)
Energía	2,588.01
IVA 16%	414.08
Fac. del Periodo	3,002.09
Total	3,002.09

Fecha, hora y lugar de impresión:08/12/2025 16:37:20hrsEmiliano Zapata10210 de MayoVenustiano CarranzaCiudad de MéxicoMéxico15290

(1) SCnMEM: Costos relacionados con los servicios del Mercado. (2) DAP: Derecho al Alumbrado Público. (3) Cargos o créditos: Diversos conceptos que se pueden incluir en el aviso recibo relacionados con el suministro.



04DM25B170415610Repartir

-1-

CFE-contigo



\$3,002

(TRES MIL DOS PESOS M.N.)

CONSUMO HISTÓRICO

Período	kWh	Importe	Pagos	Pendientes de Pago
del 31 JUL 25 al 02 OCT 25	554	\$1,628.00	\$1,628.00	
del 03 JUN 25 al 31 JUL 25	524	\$1,481.00	\$1,481.00	
del 03 ABR 25 al 03 JUN 25	1106	\$4,058.00	\$4,058.00	
del 30 ENE 25 al 03 ABR 25	258	\$348.00	\$348.00	
del 30 ENE 24 al 19 FEB 25	1478	\$6,084.00	\$6,084.00	
del 03 DIC 24 al 30 ENE 25	338	\$631.00	\$631.00	
del 02 OCT 24 al 03 DIC 24	381	\$816.00	\$816.00	
del 02 AGO 24 al 02 OCT 24	449	\$1,104.00	\$1,104.00	
del 04 JUN 24 al 02 AGO 24	425	\$993.00	\$993.00	
del 03 ABR 24 al 04 JUN 24	459	\$1,132.00	\$1,132.00	
del 30 ENE 24 al 03 ABR 24	462	\$1,135.00	\$1,135.00	

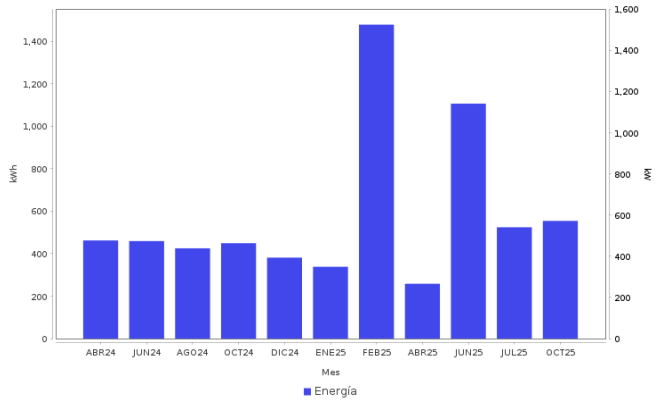

Datos Fiscales del Receptor **Cadena Original** **Este documento es una representación impresa de un CFDI** **PPD**
RFC: RFC Razón Social: Régimen Fiscal: 000 Uso CFDI: CP: 00000 AC Folio: 000230082822 Folio Fiscal: N. Certificado del SAT: No. certificado del CSD: Fecha y hora de certificación: Unidad de medida: kWh

Instancias y recursos a disposición de los usuarios para atender quejas:



Profeco
Procuraduría Federal
del Consumidor

¡AVISO IMPORTANTE!

Tu comprobante fiscal es emitido por Comision Federal de Electricidad con el RFC CFE 370814QIO.
No desperdicies energia electrica, cuida el medio ambiente. Nuestro compromiso es seguir conectados contigo.
Corte a partir del 21 DIC 2025.
Su consumo de energia electrica esta dentro del rango de consumo EXCEDENTE, que es mayor a 280 kWh bimestrales.
Le invitamos a que se registre en nuestro portal y disfrute de la comodidad de nuestros servicios en linea.

Conoce los servicios de los diferentes suministradores: <http://usuariocalificado.cre.gob.mx/UsuarioCalificado/ListadoSuministrador>

TAMBIÉN PUEDES PAGAR TU RECIBO EN:



Banco del Bienestar, Bancomer, Inbursa, Santander, Banamex, Banjercito, Scotiabank, HSBC, CIBanco, Afirme, Multiva, Banco del Bajío, Banco Azteca, BanCoppel.