



Comisión Federal de Electricidad®

Comisión Federal de Electricidad  
Av. Paseo de la Reforma 164, Col. Juárez,  
Alcaldía: Cuauhtémoc, Código Postal: 06600,  
Ciudad de México. RFC: CFE370814Q10

## DDIDZ YAM MARIA LORENA

FTE BOMBA DE AGUA SN  
FTE BOMBA DE AGUA  
TUZIK POB F C PTOC.P.77110  
TUZIK,Q.R.

**NO. DE SERVICIO:**797190600152

**RMU:**77110 19-06-12 DIYL-900608 002 CFE

**CUENTA:**21DW06B050510961

**LÍMITE DE PAGO:**30 ENE 26

**CORTE A PARTIR:**31 ENE 26

**TARIFA:**1DNO. **MEDIDOR:**380CYE

**MULTIPLICADOR:**1  
**NO HILOS:**1

**PERIODO FACTURADO:**13 NOV 25-14 ENE 26

TOTAL A PAGAR:

# \$1,294

(UN MIL DOSCIENTOS NOVENTA Y CUATRO PESOS M.N.)



Concepto	Lectura actual		Lectura anterior		Total periodo	Precio (MXN)	Subtotal (MXN)
	Medida <input checked="" type="checkbox"/> Estimada <input type="checkbox"/>		Medida <input checked="" type="checkbox"/> Estimada <input type="checkbox"/>				
<b>Energía (kWh)</b>	21,971		21,415		556		
Básico					150	1.107	166.05
Intermedio					250	1.345	336.25
Excedente					156	3.932	613.39



Este gráfico refleja tu nivel de consumo. A menor uso, mayor apoyo.

**Subtotal**

Costos de la energía en el Mercado Eléctrico Mayorista				
Concepto	\$	\$/kW	\$/kWh	Importe (MXN)
Suministro	84.32	0.00	0.00	84.32
Distribución	0.00	0.00	489.84	489.84
Transmisión	0.00	0.00	100.58	100.58
CENACE	0.00	0.00	5.89	5.89
Energía	0.00	0.00	457.03	457.03
Capacidad	0.00	0.00	279.11	279.11
SCnMEM(1)	0.00	0.00	3.45	3.45

Desglose del importe a pagar	
Concepto	Importe (MXN)
Energía	1,115.69
IVA 16%	178.51
Fac. del Periodo	1,294.20
Adeudo Anterior	1,179.19
Su Pago	-1,179.00
<b>Total</b>	<b>1,294.39</b>

### Apoyo Gubernamental 304.53

Fecha, hora y lugar de impresión:26/01/2026 13:42:55hrsCalle 72 x 69 x 69No 773CentroFelipe Carrillo PuertoFelipe Carrillo PuertoQuintana RooMéxico77200

(1) SCnMEM: Costos relacionados con los servicios del Mercado. (2) DAP: Derecho al Alumbrado Público. (3) Cargos o créditos: Diversos conceptos que se pueden incluir en el aviso recibo relacionados con el suministro.



21DW06B050510961Repartir

-1-



# \$1,294

(UN MIL DOSCIENTOS NOVENTA Y CUATRO PESOS M.N.)

## CONSUMO HISTÓRICO

Período	kWh	Importe	Pagos	Pendientes de Pago
del 11 SEP 25 al 13 NOV 25	583	\$1,179.00	\$1,179.00	
del 15 JUL 25 al 11 SEP 25	441	\$514.00	\$514.00	
del 15 MAY 25 al 15 JUL 25	692	\$836.00	\$836.00	
del 13 MAR 25 al 15 MAY 25	423	\$527.00	\$527.00	
del 14 ENE 25 al 13 MAR 25	663	\$1,718.00	\$1,718.00	
del 13 NOV 24 al 14 ENE 25	744	\$2,059.00	\$2,059.00	
del 11 SEP 24 al 13 NOV 24	789	\$1,830.00	\$1,830.00	
del 15 JUL 24 al 11 SEP 24	876	\$1,063.00	\$1,063.00	
del 15 MAY 24 al 15 JUL 24	383	\$416.00	\$416.00	
del 13 MAR 24 al 15 MAY 24	436	\$493.00	\$493.00	
del 15 ENE 24 al 13 MAR 24	166	\$200.00	\$200.00	

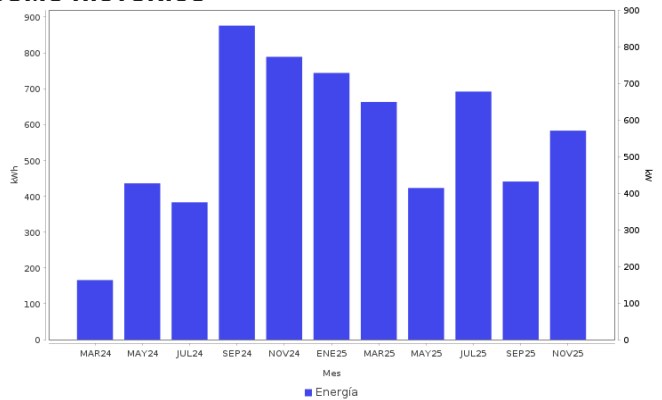

### AHORRO DE ENERGÍA INSTALACIÓN ELÉCTRICA

- Si los interruptores de seguridad están desgastados, reemplázalos; si los cables de la **caja de fusibles se calientan**, es necesario cambiarlos por otros del calibre adecuado.



**Datos Fiscales del Receptor Cadena Original Este documento es una representación impresa de un CFDI PPD**  
 RFC: DYL900608S48 Razón Social: Régimen Fiscal: 000 Uso CFDI: CP: 00000 AC Folio: 000016863996 Folio Fiscal: UIUD N. Certificado del SAT: No. certificado del CSD: Fecha y hora de certificación:  
 Unidad de medida: kWh  
 [1.0]UIUD[11]

Instancias y recursos a disposición de los usuarios para atender quejas:



**¡AVISO IMPORTANTE!**

Tu comprobante fiscal es emitido por Comisión Federal de Electricidad con el RFC CFE 370814Q10. Ilumina tu vida, tu trabajo y tu hogar con responsabilidad. ¡Utiliza la energía de manera eficiente!

Corte a partir del 31 ENE 26.

Con este consumo se redujo la aportación gubernamental. Ahorrar luz podría representar beneficios en su gasto familiar. Le invitamos a que se registre en nuestro portal y disfrute de la comodidad de nuestros servicios en línea.

Conoce los servicios de los diferentes suministradores: <http://usuariocalificado.cre.gob.mx/UsuarioCalificado/ListadoSuministrador>

TAMBIÉN PUEDES PAGAR TU RECIBO EN:



Banco del Bienestar, Bancomer, Inbursa, Santander, Banamex, Banjercito, Scotiabank, HSBC, Cí Banco, Afirme, Multiva, Banco del Bajío, Banco Azteca, BanCoppel.  
 Son más de 100,000 establecimientos autorizados, consulta el portal [cfe.mx](http://cfe.mx) en la sección medios de pago.