



Comisión Federal de Electricidad®

Comisión Federal de Electricidad
Av. Paseo de la Reforma 164, Col. Juárez,
Alcaldía: Cuauhtémoc, Código Postal: 06600,
Ciudad de México. RFC: CFE370814Q10

ALONSO CASTRO VALENTIN

18 229 25 27 MEXICO OTE
29031 MEX OTE
MEXICO.MEX NTE(RES) FC.P.97125
MERIDA,YUC.

NO. DE SERVICIO:771980500108

RMU:97125 98-05-16 XAXX-010101 001 CFE

CUENTA:34DW01B013460650

LÍMITE DE PAGO:12 ENE 26

CORTE A PARTIR:13 ENE 26

TARIFA:PDBTNO. MEDIDOR:FT351R

MULTIPLICADOR:1

NO HILOS:2

PERIODO FACTURADO:22 OCT 25-23 DIC 25

TOTAL A PAGAR:

\$14,262

(CATORCE MIL DOSCIENTOS SESENTA Y DOS PESOS M.N.)



Concepto	Lectura actual		Lectura anterior		Total periodo	Precio (MXN)	Subtotal (MXN)
	Medida <input checked="" type="checkbox"/>	Estimada <input type="checkbox"/>	Medida <input checked="" type="checkbox"/>	Estimada <input type="checkbox"/>			
Energía (kWh)	15,225		11,630		3,595		
	13,440		12,695		745		



Este gráfico refleja tu nivel de consumo. A menor uso, mayor apoyo.

Subtotal

Costos de la energía en el Mercado Eléctrico Mayorista				
Concepto	\$	\$/kW	\$/kWh	Importe (MXN)
Suministro	84.32	0.00	0.00	84.32
Distribución	0.00	0.00	2,918.40	2,918.40
Transmisión	0.00	0.00	515.57	515.57
CENACE	0.00	0.00	30.21	30.21
Energía	0.00	0.00	5,605.95	5,605.95
Capacidad	0.00	0.00	2,998.20	2,998.20
SCnMEM(1)	0.00	0.00	17.67	17.67

Desglose del importe a pagar	
Concepto	Importe (MXN)
Cargo Fijo(3)	84.32
Energía	12,086.00
Subtotal	12,170.32
IVA 16%	1,947.25
Fac. del Periodo	14,117.57
DAP(2)	144.00
Adeudo Anterior	23,734.51
Su Pago	-23,734.00

Total 14,262.08

Fecha, hora y lugar de impresión:26/01/2026 10:27:06hrsCalle 59 x 58 y 60No 488CentroMeridaMeridaYucatanMexico97000

(1) SCnMEM: Costos relacionados con los servicios del Mercado. (2) DAP: Derecho al Alumbrado Público. (3) Cargos o créditos: Diversos conceptos que se pueden incluir en el aviso recibo relacionados con el suministro.



97125 98-05-16 XAXX-010101 001 CFE
01 771980500108 260112 000014262 9

34DW01B013460650Repartir



\$14,262

(CATORCE MIL DOSCIENTOS SESENTA Y DOS PESOS M.N.)

CONSUMO HISTÓRICO

Período	kWh	Importe	Pagos	Pendientes de Pago
del 22 AGO 25 al 22 OCT 25	4672	\$23,734.00	\$23,734.00	
del 24 JUN 25 al 22 AGO 25	5002	\$25,508.00	\$25,508.00	
del 22 ABR 25 al 24 JUN 25	9056	\$44,747.00	\$44,747.00	
del 20 FEB 25 al 22 ABR 25	3976	\$19,773.00	\$19,773.00	
del 23 DIC 24 al 20 FEB 25	2231	\$11,191.00	\$11,191.00	
del 22 OCT 24 al 23 DIC 24	2812	\$14,088.00	\$14,088.00	
del 22 AGO 24 al 22 OCT 24	4443	\$22,131.00	\$22,131.00	
del 24 JUN 24 al 22 AGO 24	4847	\$23,977.00	\$23,977.00	
del 22 ABR 24 al 24 JUN 24	6627	\$32,063.00	\$32,063.00	
del 21 FEB 24 al 22 ABR 24	3283	\$15,995.00	\$15,995.00	
del 22 DIC 23 al 21 FEB 24	1397	\$6,848.00	\$6,848.00	

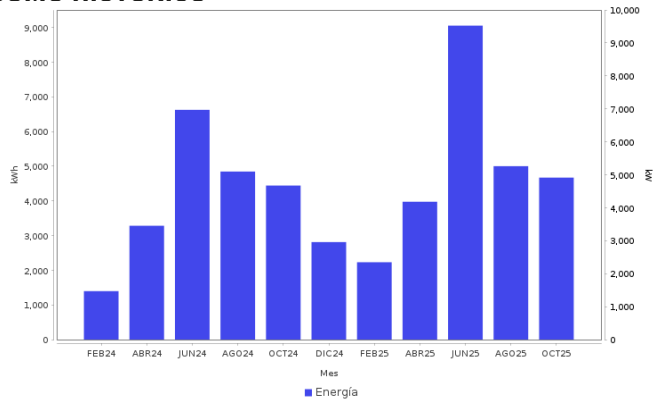

AHORRO DE ENERGÍA INSTALACIÓN ELÉCTRICA

- Si los interruptores de seguridad están desgastados, reemplázalos; si los cables de la **caja de fusibles se calientan**, es necesario cambiarlos por otros del calibre adecuado.



Datos Fiscales del Receptor Cadena Original Este documento es una representación impresa de un CFDI PPD
 RFC: RFC Razón Social: Régimen Fiscal: 000 Uso CFDI: CP: 00000 AC Folio: 000067014670 Folio Fiscal: N. Certificado del SAT: No. certificado del CSD: Fecha y hora de certificación: Unidad de medida: kWh
 |||||

Instancias y recursos a disposición de los usuarios para atender quejas:



¡AVISO IMPORTANTE!

Tu comprobante fiscal es emitido por Comisión Federal de Electricidad con el RFC CFE 370814Q10.
 No desperdices energía eléctrica, cuida el medio ambiente. Nuestro compromiso es seguir conectados contigo.
 Corte a partir del 13 ENE 26.
 Le ha sido aplicado 0 kWh a su bolsa de Energía
 Usted cuenta con 0 kWh a favor por energía acumulada que se aplicará en sus próximas facturaciones

Conoce los servicios de los diferentes suministradores: <http://usuariocalificado.cre.gob.mx/UsuarioCalificado/ListadoSuministrador>

TAMBIÉN PUEDES PAGAR TU RECIBO EN:



Banco del Bienestar, Bancomer, Inbursa, Santander, Banamex, Banjercito, Scotiabank, HSBC, Cíbarco, Afirme, Multiva, Banco del Bajío, Banco Azteca, BanCoppel.
 Son más de 100,000 establecimientos autorizados, consulta el portal cfe.mx en la sección medios de pago.