

Nombre: **lizerth flores**
Potencia: **2.44 kW**
Tarifa: **01**

Teléfono:
Fecha: **22 de Mayo de 2025**
Número de Servicio: **459730900042**

HOY CONSUMES SIN PANELES **596 kWh prom.** y pagas a CFE **\$ 1,922**

TU PRODUCCIÓN CON **4** PANELES **683 kWh** y pagas a CFE **\$67**

TE AHORRARÁS **96.51 %** AL **BIMESTRE** **\$ 1,855** en pesos

Pagas
actualmente
a la compañía
de energía

\$11,530.00 MXN

AL AÑO

Con paneles
solares pagarás
al año

\$402.00 MXN

Tu ahorro
económico anual

\$11,128.00 MXN

POTENCIA
MÓDULOS

610 W

CANTIDAD
DE MÓDULOS

4

ÁREA

11.2 m²

RETORNO DE INVERSIÓN: **3.1 AÑOS**



Propuesta 1

FECHA:
22 de Mayo de 2025

FECHA DE VENCIMIENTO:
6 de Junio de 2025

Folio No # 20250005

lizerth flores

Tel:

Email:

Cant.	Concepto	Precio	Total
4	Canadian Solar PV Module 610W TOPHiKu6		
1	Microinversor Growatt NEO 2000M-X		
2440	K2SYSTEMSCOPLANAR		
2440	Mano de obra sistema interconectado		
2440	Materiales		

Subtotal \$ 34,219.67

TOTAL (MXN) \$ 34,219.67

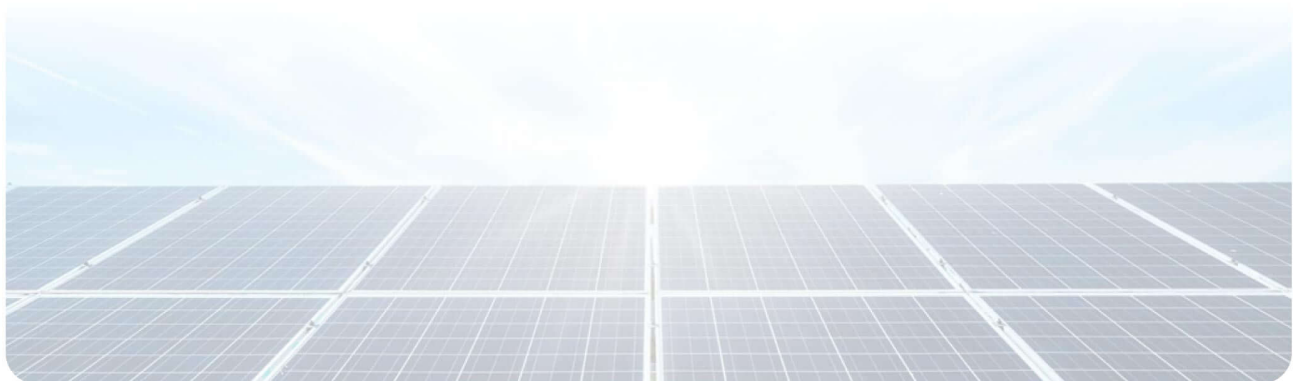

3411630470



alejandro.paz@alternativa-solar.com



alternativa-solar.com

RETORNO DE INVERSIÓN

Año	Pago Actual	Nuevo Pago a CFE	Beneficio fiscal	Ahorro Económico Anual	Ahorro Económico Total	Ahorro Económico Acumulado
1	\$ 11,530.00	\$ 402.00	\$ 0.00	\$ 11,128.00	\$ 11,128.00	\$ -23,091.67
2	\$ 11,875.90	\$ 414.06	\$ 0.00	\$ 11,461.84	\$ 11,461.84	\$ -11,629.83
3	\$ 12,232.18	\$ 426.48	\$ 0.00	\$ 11,805.70	\$ 11,805.70	\$ 175.87
4	\$ 12,599.14	\$ 439.28	\$ 0.00	\$ 12,159.87	\$ 12,159.87	\$ 12,335.73
5	\$ 12,977.12	\$ 452.45	\$ 0.00	\$ 12,524.66	\$ 12,524.66	\$ 24,860.40
6	\$ 13,366.43	\$ 466.03	\$ 0.00	\$ 12,900.40	\$ 12,900.40	\$ 37,760.80
7	\$ 13,767.42	\$ 480.01	\$ 0.00	\$ 13,287.41	\$ 13,287.41	\$ 51,048.21
8	\$ 14,180.45	\$ 494.41	\$ 0.00	\$ 13,686.04	\$ 13,686.04	\$ 64,734.25
9	\$ 14,605.86	\$ 509.24	\$ 0.00	\$ 14,096.62	\$ 14,096.62	\$ 78,830.87
10	\$ 15,044.03	\$ 524.52	\$ 0.00	\$ 14,519.52	\$ 14,519.52	\$ 93,350.38
11	\$ 15,495.36	\$ 540.25	\$ 0.00	\$ 14,955.10	\$ 14,955.10	\$ 108,305.48
12	\$ 15,960.22	\$ 556.46	\$ 0.00	\$ 15,403.75	\$ 15,403.75	\$ 123,709.24
13	\$ 16,439.02	\$ 573.16	\$ 0.00	\$ 15,865.87	\$ 15,865.87	\$ 139,575.11
14	\$ 16,932.19	\$ 590.35	\$ 0.00	\$ 16,341.84	\$ 16,341.84	\$ 155,916.95
15	\$ 17,440.16	\$ 608.06	\$ 0.00	\$ 16,832.10	\$ 16,832.10	\$ 172,749.05
16	\$ 17,963.36	\$ 626.30	\$ 0.00	\$ 17,337.06	\$ 17,337.06	\$ 190,086.11
17	\$ 18,502.27	\$ 645.09	\$ 0.00	\$ 17,857.17	\$ 17,857.17	\$ 207,943.28
18	\$ 19,057.33	\$ 664.44	\$ 0.00	\$ 18,392.89	\$ 18,392.89	\$ 226,336.17
19	\$ 19,629.05	\$ 684.38	\$ 0.00	\$ 18,944.68	\$ 18,944.68	\$ 245,280.85
20	\$ 20,217.92	\$ 704.91	\$ 0.00	\$ 19,513.02	\$ 19,513.02	\$ 264,793.86
21	\$ 20,824.46	\$ 726.06	\$ 0.00	\$ 20,098.41	\$ 20,098.41	\$ 284,892.27
22	\$ 21,449.20	\$ 747.84	\$ 0.00	\$ 20,701.36	\$ 20,701.36	\$ 305,593.62
23	\$ 22,092.67	\$ 770.27	\$ 0.00	\$ 21,322.40	\$ 21,322.40	\$ 326,916.02
24	\$ 22,755.45	\$ 793.38	\$ 0.00	\$ 21,962.07	\$ 21,962.07	\$ 348,878.09
25	\$ 23,438.12	\$ 817.18	\$ 0.00	\$ 22,620.93	\$ 22,620.93	\$ 371,499.03

Ahorro económico acumulado a 25 años

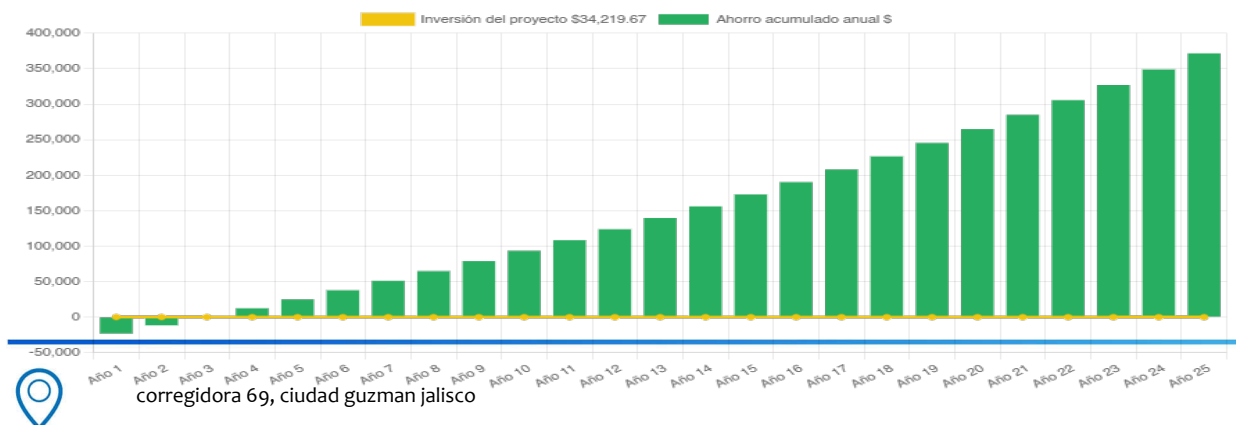

corregidora 69, ciudad guzman jalisco

Generación de energía



	Enero-Febrero	Marzo-Abril	Mayo-Junio	Julio-Agosto	Septiembre-Octubre	Noviembre-Diciembre
Generación de energía	763.5	879.6	756.8	643.0	648.8	762.5
Consumo actual	618.0	634.0	605.0	479.0	634.0	605.0



corregidora 69, ciudad guzman jalisco