

Nombre: Mónica Guzmán
 Potencia: 15.51 kW
 Tarifa: 01

Teléfono: 5554139690
 Fecha: 6 de Junio de 2025
 Número de servicio: 969061002619

| | | | |
|------------------------------|-----------------------|---------------|-----------|
| HOY CONSUMES SIN PANELES | 6,200 kWh prom. | y pagas a CFE | \$ 26,904 |
| TU PRODUCCIÓN CON 22 PANELES | 4,199 kWh | y pagas a CFE | \$8,161 |
| TE AHORRARÁS 69.67 % | AL BIMESTRE \$ 18,743 | en pesos | |



RETORNO DE INVERSIÓN

1.4 AÑOS

POTENCIA MÓDULOS

705 W

CANTIDAD DE MÓDULOS

22

ÁREA

61.6 m²

INCENTIVO FISCAL

\$ 66,391.99

Cotización Preliminar Fecha 6 de Junio de 2025 Fecha de vencimiento 16 de Junio de 2025

Folio No # 20250727

Mónica Guzmán

Tel: 5554139690

Email:

| Cant. | Concepto | Total |
|-------|---|-------|
| 22 | Módulo Fotovoltaico - Canadian Solar - 705W Bifacial | |
| 1 | Inversor - Growatt MID 20KTL3-XL2 - 20 kW | |
| 22 | Sistema de Montaje Unirac - Aluminio/Sencillo/Unifila | |
| 1 | Material Eléctrico CD_CA (Norma Oficial Mexicana - NOM-001) | |
| 22 | Mano de Obra con Personal Certificado (Estandar - EC0586.01, EC1181) | |
| 1 | Traslado de Equipos y Materiales del Sistema Fotovoltaico | |
| 1 | Gestoría Ante CFE para la Obtención de Contrato de Interconexión a la Red | |

Subtotal \$ 221,306.62

TOTAL (MXN) \$ 221,306.62

FORMAS DE PAGO:

- * Contado (70% de anticipo, 25 % al término de la instalación y 5% puesta en marcha)
- * Tarjeta de crédito (Terminal)
- * Link Open Pay
- * Arrendamiento (Green Rent)
- * Crédito Puro (Green Rent)
- * FIDE (Fideicomiso para el Ahorro de Energía Eléctrica)

Descripción de productos fotovoltaicos

Retorno de inversión anual

| Año | Pago Actual | Nuevo Pago a CFE | Beneficio fiscal | Ahorro Económico Anual | Ahorro Económico Total | Ahorro Económico Acumulado |
|-----|---------------|------------------|------------------|------------------------|------------------------|----------------------------|
| 1 | \$ 161,421.00 | \$ 48,966.00 | \$ 66,391.99 | \$ 112,455.00 | \$ 178,846.99 | \$ -42,459.63 |
| 2 | \$ 172,720.47 | \$ 52,393.62 | \$ 0.00 | \$ 120,326.85 | \$ 120,326.85 | \$ 77,867.22 |
| 3 | \$ 184,810.90 | \$ 56,061.17 | \$ 0.00 | \$ 128,749.73 | \$ 128,749.73 | \$ 206,616.95 |
| 4 | \$ 197,747.67 | \$ 59,985.46 | \$ 0.00 | \$ 137,762.21 | \$ 137,762.21 | \$ 344,379.16 |
| 5 | \$ 211,590.00 | \$ 64,184.44 | \$ 0.00 | \$ 147,405.57 | \$ 147,405.57 | \$ 491,784.72 |
| 6 | \$ 226,401.30 | \$ 68,677.35 | \$ 0.00 | \$ 157,723.95 | \$ 157,723.95 | \$ 649,508.68 |
| 7 | \$ 242,249.39 | \$ 73,484.76 | \$ 0.00 | \$ 168,764.63 | \$ 168,764.63 | \$ 818,273.31 |
| 8 | \$ 259,206.85 | \$ 78,628.70 | \$ 0.00 | \$ 180,578.16 | \$ 180,578.16 | \$ 998,851.46 |
| 9 | \$ 277,351.33 | \$ 84,132.70 | \$ 0.00 | \$ 193,218.63 | \$ 193,218.63 | \$ 1,192,070.09 |
| 10 | \$ 296,765.92 | \$ 90,021.99 | \$ 0.00 | \$ 206,743.93 | \$ 206,743.93 | \$ 1,398,814.02 |
| 11 | \$ 317,539.54 | \$ 96,323.53 | \$ 0.00 | \$ 221,216.01 | \$ 221,216.01 | \$ 1,620,030.03 |
| 12 | \$ 339,767.31 | \$ 103,066.18 | \$ 0.00 | \$ 236,701.13 | \$ 236,701.13 | \$ 1,856,731.15 |
| 13 | \$ 363,551.02 | \$ 110,280.81 | \$ 0.00 | \$ 253,270.21 | \$ 253,270.21 | \$ 2,110,001.36 |
| 14 | \$ 388,999.59 | \$ 118,000.47 | \$ 0.00 | \$ 270,999.12 | \$ 270,999.12 | \$ 2,381,000.48 |
| 15 | \$ 416,229.56 | \$ 126,260.50 | \$ 0.00 | \$ 289,969.06 | \$ 289,969.06 | \$ 2,670,969.54 |
| 16 | \$ 445,365.63 | \$ 135,098.74 | \$ 0.00 | \$ 310,266.89 | \$ 310,266.89 | \$ 2,981,236.43 |
| 17 | \$ 476,541.22 | \$ 144,555.65 | \$ 0.00 | \$ 331,985.57 | \$ 331,985.57 | \$ 3,313,222.00 |
| 18 | \$ 509,899.11 | \$ 154,674.55 | \$ 0.00 | \$ 355,224.56 | \$ 355,224.56 | \$ 3,668,446.57 |
| 19 | \$ 545,592.05 | \$ 165,501.76 | \$ 0.00 | \$ 380,090.28 | \$ 380,090.28 | \$ 4,048,536.85 |
| 20 | \$ 583,783.49 | \$ 177,086.89 | \$ 0.00 | \$ 406,696.60 | \$ 406,696.60 | \$ 4,455,233.45 |
| 21 | \$ 624,648.34 | \$ 189,482.97 | \$ 0.00 | \$ 435,165.37 | \$ 435,165.37 | \$ 4,890,398.82 |
| 22 | \$ 668,373.72 | \$ 202,746.78 | \$ 0.00 | \$ 465,626.94 | \$ 465,626.94 | \$ 5,356,025.76 |
| 23 | \$ 715,159.88 | \$ 216,939.05 | \$ 0.00 | \$ 498,220.83 | \$ 498,220.83 | \$ 5,854,246.59 |
| 24 | \$ 765,221.07 | \$ 232,124.79 | \$ 0.00 | \$ 533,096.29 | \$ 533,096.29 | \$ 6,387,342.88 |
| 25 | \$ 818,786.55 | \$ 248,373.52 | \$ 0.00 | \$ 570,413.03 | \$ 570,413.03 | \$ 6,957,755.90 |

Ahorro económico acumulado a 25 años

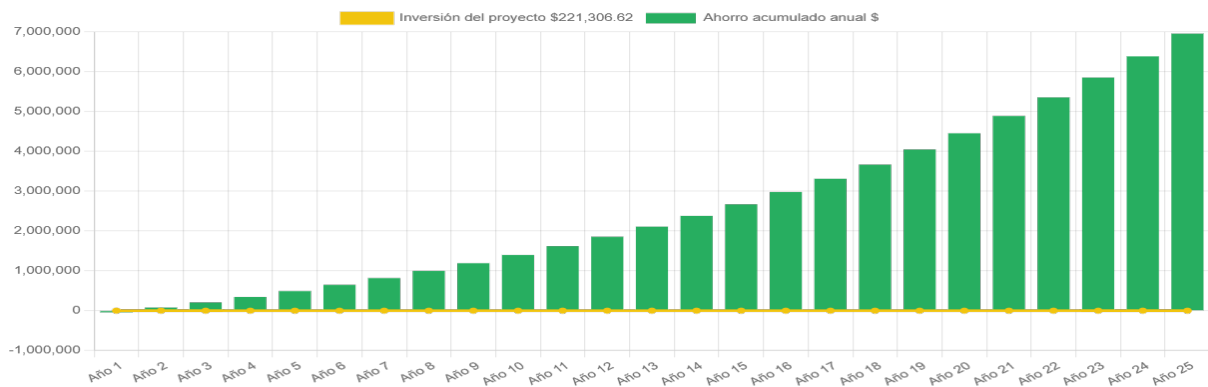

Energía generada

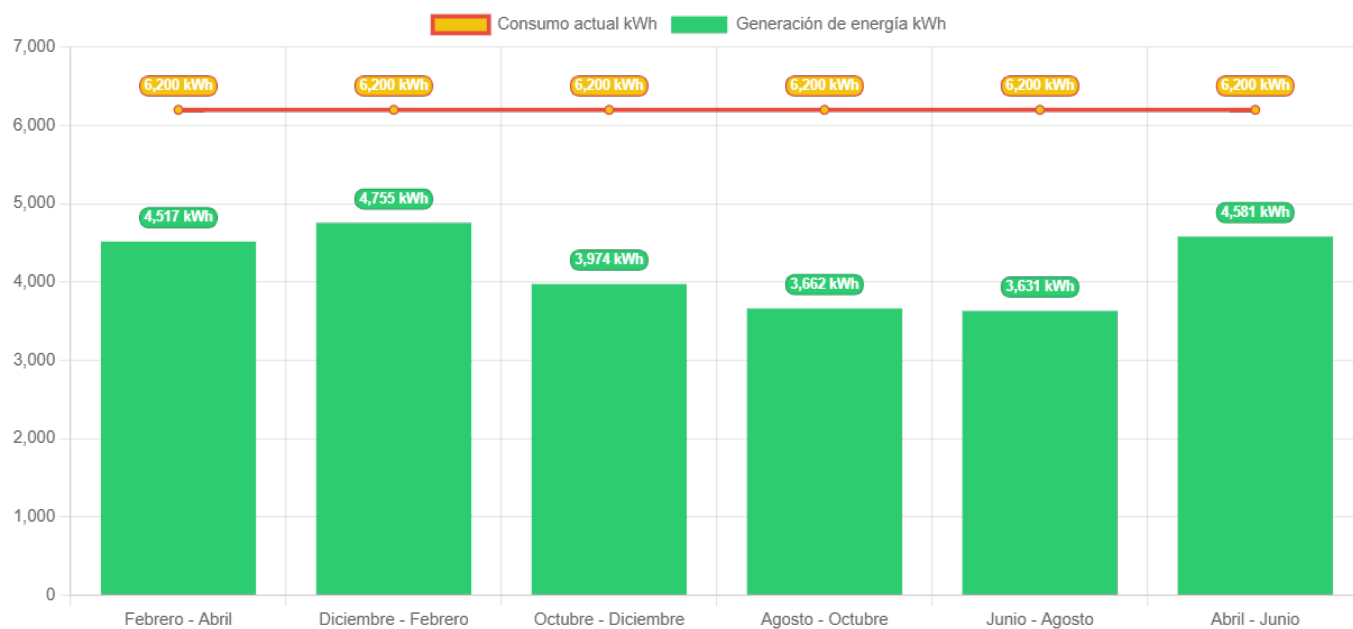

| | E-F | M-A | My-Jn | Jl-Ag | S-O | N-D |
|------------------------------|------------|------------|--------------|--------------|------------|------------|
| Generación de energía | 4,517.1 | 4,755.1 | 3,974.0 | 3,661.8 | 3,630.7 | 4,580.8 |
| Consumo actual | 6,200.0 | 6,200.0 | 6,200.0 | 6,200.0 | 6,200.0 | 6,200.0 |

Ventajas de Contratar con Sitecom Green Energy

Asegura tu inversión y descubre las ventajas de elegir Green Energy, una empresa con más de 25 años de experiencia en el sector.

- **Dimensionamiento Preciso:** Nuestro equipo de ingeniería se encarga del dimensionamiento de los sistemas fotovoltaicos para garantizar una producción óptima de kWh.
- **Formalización del Servicio:** Cada servicio se formaliza mediante un contrato detallado, asegurando claridad y compromiso.
- **Cumplimiento Normativo:** Todas nuestras instalaciones cumplen con las normativas de la CFE, y ofrecemos una garantía de instalación eléctrica de 5 años.
- **Documentación Completa:** Entregamos una carpeta física con toda la información relevante, incluyendo garantías, diagrama unifilar, diseño eléctrico, contratos de CFE y un reporte fotográfico.
- **Monitoreo y Capacitación:** Ofrecemos monitoreo constante y remoto de tu sistema, además de capacitarte para su correcto uso.
- **Servicio Post-Venta:** Brindamos seguimiento del funcionamiento durante los primeros 6 meses y mantenimiento preventivo de tu sistema a través de nuestra Póliza Sitecom.

Elige Sitecom Green Energy y asegura un futuro energético limpio y eficiente.



IMPLEMENTACIÓN

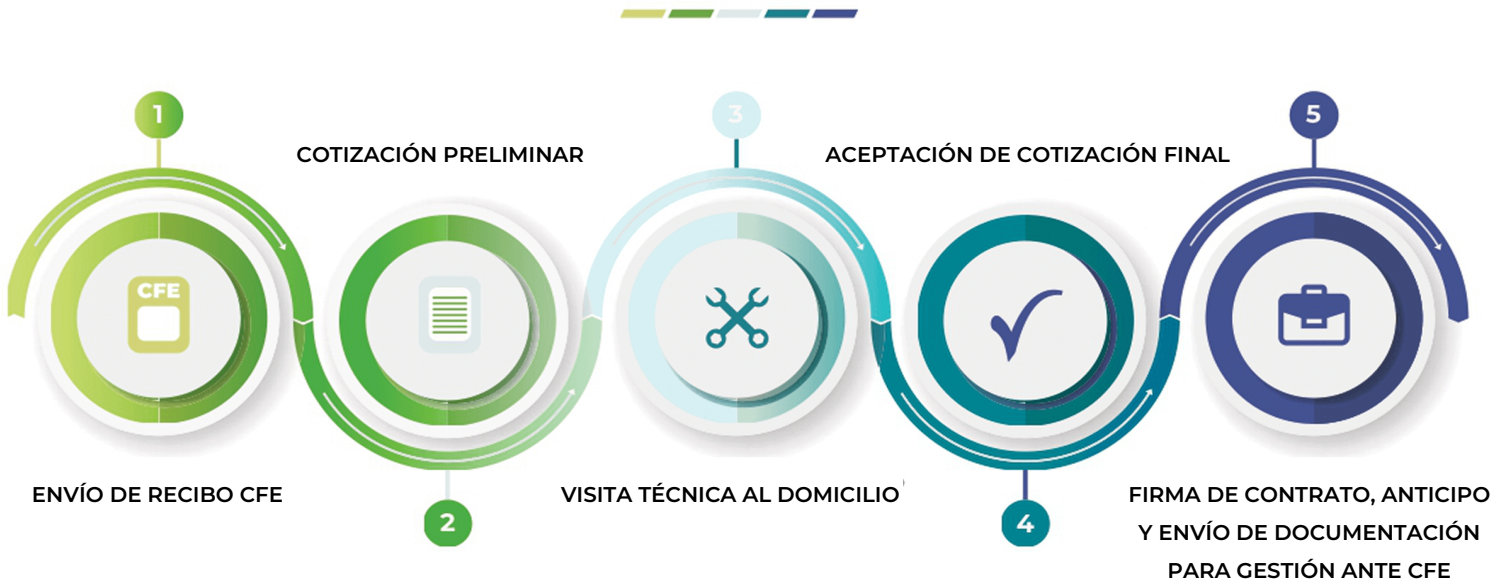

Garantías:

Paneles Solares: 12 años de garantía del producto y 25 años de garantía en la producción, proporcionada por el fabricante

Inversores: 5 años de garantía estándar y opción de extensión a 10 años, también proporcionada por el fabricante.

Notas Generales:

- Esta es una precotización basada en los estándares normativos de instalación, incluyendo hasta 20 metros lineales de trayectorias eléctricas.
- Se recomienda realizar una revisión estructural en el área donde se colocarán los módulos para asegurar que tiene la capacidad de carga necesaria según la norma.
- Todas las instalaciones cumplen con las Normas de CFE NOM-001, ECO586.01 y ECI181, garantizando una instalación duradera, de calidad y sin riesgos para el inmueble.
- El costo no incluye los servicios de UVIE, UIIE, ni Proyecto Eléctrico en caso de que lo requiera la CFE.
- El monitoreo del sistema requiere que el inversor tenga conexión a internet estable y buena señal en la banda 2.4 GHz. Sitecom no se hace responsable si estas condiciones no se cumplen.
- De acuerdo con el oficio resolutorio de CFE, cualquier cargo por adecuaciones en la red de distribución general de CFE será responsabilidad directa del usuario. Sitecom no se hace responsable ni asume dichos costos, ya que son independientes de nuestros servicios.

BENEFICIOS FISCALES



ISR.

Deducción del 100% en el ejercicio en el que se adquieran (siempre y cuando el sistema opere durante los 5 años subsecuentes) (Art. 34 fracc. XIII LISR).

IMPUESTO SOBRE NÓMINA CDMX.

Deducción del 100% en el ejercicio en el que se adquieran (siempre y cuando el sistema opere durante los 5 años subsecuentes) (Art. 34 fracc. XIII LISR).

IMPUESTO PREDIAL.

Deducción del 100% en el ejercicio en el que se adquieran (siempre y cuando el sistema opere durante los 5 años subsecuentes) (Art. 34 fracc. XIII LISR).



GOBIERNO DE LA CIUDAD DE MÉXICO | CIUDAD SOLAR



FIDEICOMISO PARA EL AHORRO DE ENERGÍA ELÉCTRICA, Número de Registro 2311SFV



CENCER
Centro Nacional de Capacitación en Energías Renovables



IER
Instituto de Energías Renovables



5545207991



<https://www.scgreenenergy.com>



michelle.pruddomme@sitecom.com.mx

Entérate de los Beneficios

El medio ambiente

Tu sistema podrá aportar al año un beneficio ambiental de

Sin Emitir
14152.875 Kg Co2

Plantar
2,141 árboles.

Sin manejar auto
256,960 km.

El gasto total

Por 25 años, tus gastos se reducirán bastante.

Sin Paneles
\$161,421.00

Con Paneles
\$48,966.00

Tu ahorro será de
\$112,455.00

Tu inversión

En poco tiempo verás recuperada tu inversión

Recuperación de inversión en
1.4 AÑOS

Tasa interna de retorno
72.6 %