

Nombre: Antonio Cruz  
 Potencia: 4.96 kW  
 Tarifa: 01

Teléfono: 5512860712  
 Fecha: 18 de Julio de 2025  
 Número de servicio: N/A

HOY CONSUMES SIN PANELES	1,050 kWh prom.	y pagas a CFE	\$ 3,823
TU PRODUCCIÓN CON 8 PANELES	1,175 kWh	y pagas a CFE	\$63
TE AHORRARÁS 98.35 % AL BIMESTRE	\$ 3,760	en pesos	



Pagas actualmente a la compañía de energía  
**\$22,938.00 MXN**  
 AL AÑO

Con paneles solares pagarás al año  
**\$378.00 MXN**

Tu ahorro económico actual  
**\$22,560.00 MXN**

RETORNO DE INVERSIÓN

**4.2 AÑOS**

POTENCIA MÓDULOS

**620 W**

CANTIDAD DE MÓDULOS

**8**

ÁREA

**22.4 m<sup>2</sup>**

# Cotización Final - 1

Fecha  
18 de Julio de 2025

Fecha de vencimiento  
28 de Julio de 2025

**Folio No # 20250787**

**Antonio Cruz**

Tel: 5512860712

Email:

Cant.	Concepto	Total
8	Módulo Fotovoltaico - Trina Solar - 620W N-type	
1	Inversor Growatt □MIN-5000TL-X, 5 kW Certificación UL1741	
8	Sistema de Montaje Novotegra - Aluminio/Sencilla/Unifila	
1	Material Eléctrico CD_CA (Norma Oficial Mexicana - NOM-001)	
8	Mano de Obra con Personal Certificado (Estandar - EC0586.01, EC1181)	
1	Traslado de Equipos y Materiales del Sistema Fotovoltaico	
1	Gestoría Ante CFE para la Obtención de Contrato de Interconexión a la Red	

Subtotal \$ 81,105.66

IVA \$ 12,976.91

**TOTAL (MXN) \$ 94,082.57**

## FORMAS DE PAGO:

- \* Contado (70% de anticipo, 25 % al término de la instalación y 5% puesta en marcha)
- \* Tarjeta de crédito (Terminal)
- \* Link Open Pay
- \* Arrendamiento (Green Rent)
- \* Crédito Puro (Green Rent)
- \* FIDE (Fideicomiso para el Ahorro de Energía Eléctrica)

## Descripción de productos fotovoltaicos

## Retorno de inversión anual

Año	Pago Actual	Nuevo Pago a CFE	Beneficio fiscal	Ahorro Económico Anual	Ahorro Económico Total	Ahorro Económico Acumulado
1	\$ 22,938.00	\$ 378.00	\$ 0.00	\$ 22,560.00	\$ 22,560.00	\$ -71,522.57
2	\$ 24,543.66	\$ 404.46	\$ 0.00	\$ 24,139.20	\$ 24,139.20	\$ -47,383.37
3	\$ 26,261.72	\$ 432.77	\$ 0.00	\$ 25,828.94	\$ 25,828.94	\$ -21,554.42
4	\$ 28,100.04	\$ 463.07	\$ 0.00	\$ 27,636.97	\$ 27,636.97	\$ 6,082.55
5	\$ 30,067.04	\$ 495.48	\$ 0.00	\$ 29,571.56	\$ 29,571.56	\$ 35,654.11
6	\$ 32,171.73	\$ 530.16	\$ 0.00	\$ 31,641.57	\$ 31,641.57	\$ 67,295.67
7	\$ 34,423.75	\$ 567.28	\$ 0.00	\$ 33,856.48	\$ 33,856.48	\$ 101,152.15
8	\$ 36,833.42	\$ 606.99	\$ 0.00	\$ 36,226.43	\$ 36,226.43	\$ 137,378.58
9	\$ 39,411.75	\$ 649.47	\$ 0.00	\$ 38,762.28	\$ 38,762.28	\$ 176,140.86
10	\$ 42,170.58	\$ 694.94	\$ 0.00	\$ 41,475.64	\$ 41,475.64	\$ 217,616.50
11	\$ 45,122.52	\$ 743.58	\$ 0.00	\$ 44,378.93	\$ 44,378.93	\$ 261,995.44
12	\$ 48,281.09	\$ 795.63	\$ 0.00	\$ 47,485.46	\$ 47,485.46	\$ 309,480.90
13	\$ 51,660.77	\$ 851.33	\$ 0.00	\$ 50,809.44	\$ 50,809.44	\$ 360,290.34
14	\$ 55,277.02	\$ 910.92	\$ 0.00	\$ 54,366.10	\$ 54,366.10	\$ 414,656.44
15	\$ 59,146.42	\$ 974.69	\$ 0.00	\$ 58,171.73	\$ 58,171.73	\$ 472,828.17
16	\$ 63,286.67	\$ 1,042.91	\$ 0.00	\$ 62,243.75	\$ 62,243.75	\$ 535,071.92
17	\$ 67,716.73	\$ 1,115.92	\$ 0.00	\$ 66,600.81	\$ 66,600.81	\$ 601,672.74
18	\$ 72,456.90	\$ 1,194.03	\$ 0.00	\$ 71,262.87	\$ 71,262.87	\$ 672,935.61
19	\$ 77,528.89	\$ 1,277.61	\$ 0.00	\$ 76,251.27	\$ 76,251.27	\$ 749,186.88
20	\$ 82,955.91	\$ 1,367.05	\$ 0.00	\$ 81,588.86	\$ 81,588.86	\$ 830,775.74
21	\$ 88,762.82	\$ 1,462.74	\$ 0.00	\$ 87,300.08	\$ 87,300.08	\$ 918,075.82
22	\$ 94,976.22	\$ 1,565.13	\$ 0.00	\$ 93,411.09	\$ 93,411.09	\$ 1,011,486.91
23	\$ 101,624.56	\$ 1,674.69	\$ 0.00	\$ 99,949.86	\$ 99,949.86	\$ 1,111,436.77
24	\$ 108,738.27	\$ 1,791.92	\$ 0.00	\$ 106,946.35	\$ 106,946.35	\$ 1,218,383.13
25	\$ 116,349.95	\$ 1,917.35	\$ 0.00	\$ 114,432.60	\$ 114,432.60	\$ 1,332,815.73

Ahorro económico acumulado a 25 años

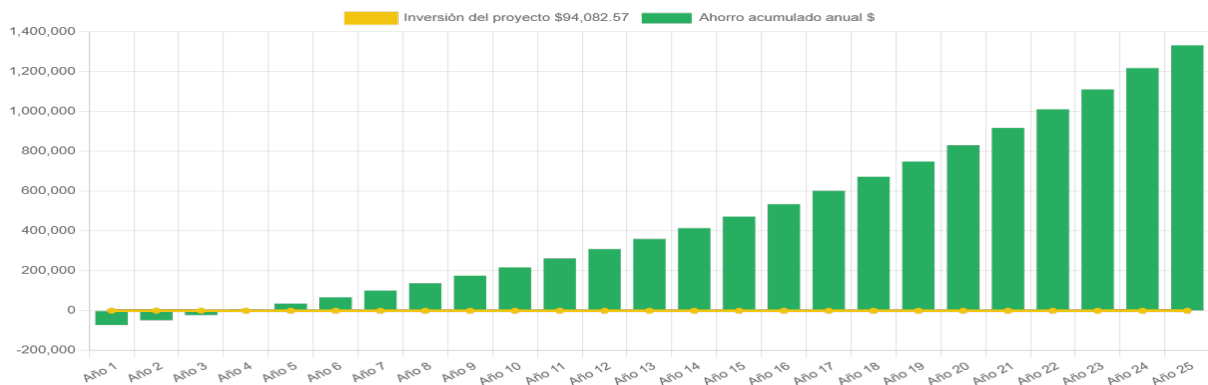

# Energía generada

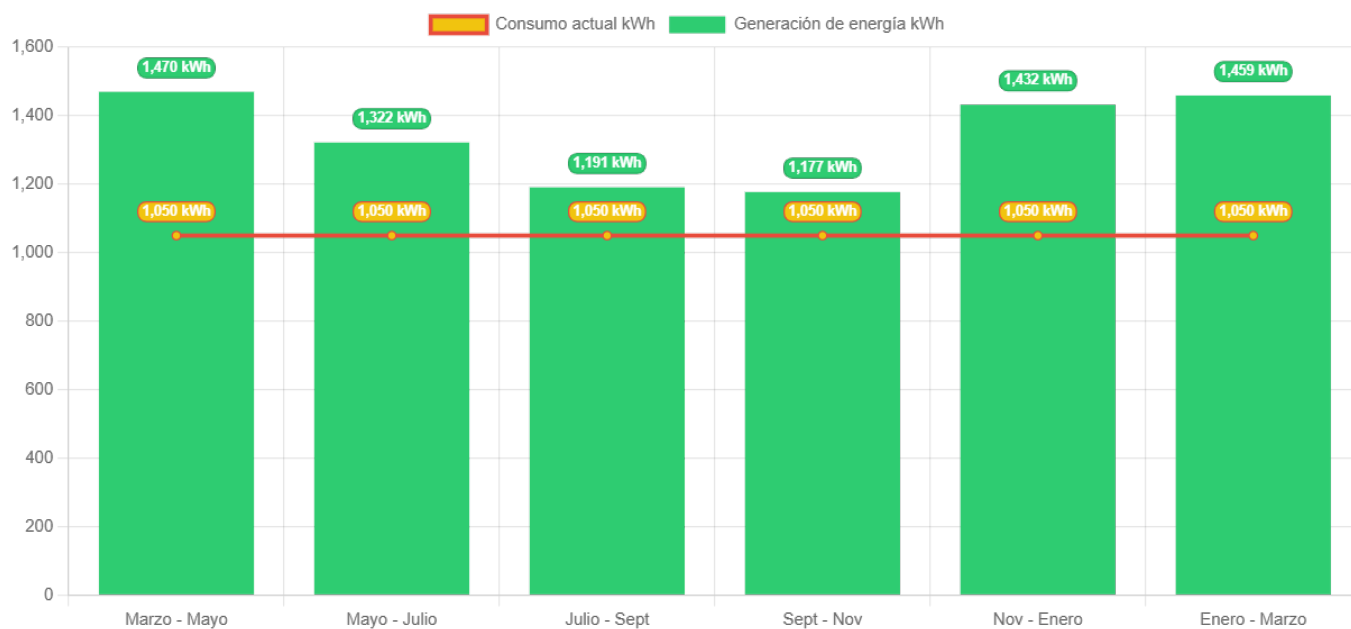

	<b>E-F</b>	<b>M-A</b>	<b>My-Jn</b>	<b>Jl-Ag</b>	<b>S-O</b>	<b>N-D</b>
<b>Generación de energía</b>	1,469.8	1,321.7	1,190.8	1,177.2	1,432.2	1,459.0
<b>Consumo actual</b>	1,050.0	1,050.0	1,050.0	1,050.0	1,050.0	1,050.0

## Ventajas de Contratar con Sitecom Green Energy

Asegura tu inversión y descubre las ventajas de elegir Green Energy, una empresa con más de 25 años de experiencia en el sector.

- **Dimensionamiento Preciso:** Nuestro equipo de ingeniería se encarga del dimensionamiento de los sistemas fotovoltaicos para garantizar una producción óptima de kWh.
- **Formalización del Servicio:** Cada servicio se formaliza mediante un contrato detallado, asegurando claridad y compromiso.
- **Cumplimiento Normativo:** Todas nuestras instalaciones cumplen con las normativas de la CFE, y ofrecemos una garantía de instalación eléctrica de 5 años.
- **Documentación Completa:** Entregamos una carpeta física con toda la información relevante, incluyendo garantías, diagrama unifilar, diseño eléctrico, contratos de CFE y un reporte fotográfico.
- **Monitoreo y Capacitación:** Ofrecemos monitoreo constante y remoto de tu sistema, además de capacitarte para su correcto uso.
- **Servicio Post-Venta:** Brindamos seguimiento del funcionamiento durante los primeros 6 meses y mantenimiento preventivo de tu sistema a través de nuestra Póliza Sitecom.

Elige Sitecom Green Energy y asegura un futuro energético limpio y eficiente.



## IMPLEMENTACIÓN

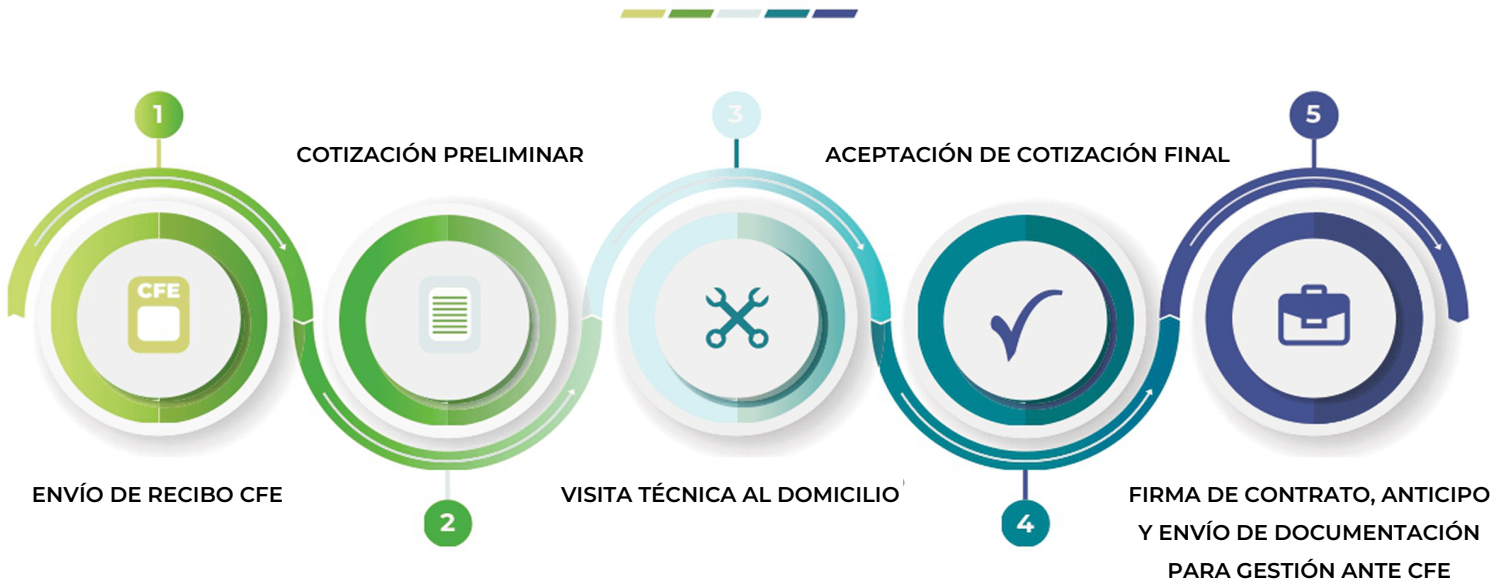

### Garantías:

**Paneles Solares:** 12 años de garantía del producto y 25 años de garantía en la producción, proporcionada por el fabricante

**Inversores:** 5 años de garantía estándar y opción de extensión a 10 años, también proporcionada por el fabricante.

### Notas Generales:

- Esta es una precotización basada en los estándares normativos de instalación, incluyendo hasta 20 metros lineales de trayectorias eléctricas.
- Se recomienda realizar una revisión estructural en el área donde se colocarán los módulos para asegurar que tiene la capacidad de carga necesaria según la norma.
- Todas las instalaciones cumplen con las Normas de CFE NOM-001, ECO586.01 y ECI181, garantizando una instalación duradera, de calidad y sin riesgos para el inmueble.
- El costo no incluye los servicios de UVIE, UIIE, ni Proyecto Eléctrico en caso de que lo requiera la CFE.
- El monitoreo del sistema requiere que el inversor tenga conexión a internet estable y buena señal en la banda 2.4 GHz. Sitecom no se hace responsable si estas condiciones no se cumplen.
- De acuerdo con el oficio resolutorio de CFE, cualquier cargo por adecuaciones en la red de distribución general de CFE será responsabilidad directa del usuario. Sitecom no se hace responsable ni asume dichos costos, ya que son independientes de nuestros servicios.

## BENEFICIOS FISCALES



### ISR.

Deducción del 100% en el ejercicio en el que se adquieran (siempre y cuando el sistema opere durante los 5 años subsecuentes) (Art. 34 fracc. XIII LISR).

### IMPUESTO SOBRE NÓMINA CDMX.

Deducción del 100% en el ejercicio en el que se adquieran (siempre y cuando el sistema opere durante los 5 años subsecuentes) (Art. 34 fracc. XIII LISR).

### IMPUESTO PREDIAL.

Deducción del 100% en el ejercicio en el que se adquieran (siempre y cuando el sistema opere durante los 5 años subsecuentes) (Art. 34 fracc. XIII LISR).



GOBIERNO DE LA CIUDAD DE MÉXICO | CIUDAD SOLAR



FIDEICOMISO PARA EL AHORRO DE ENERGÍA ELÉCTRICA, Número de Registro 2311SFV



CENCER  
Centro Nacional de Capacitación en Energías Renovables



IER  
Instituto de Energías Renovables



5545207991



<https://www.scgreenenergy.com>



[michelle.pruddomme@sitecom.com.mx](mailto:michelle.pruddomme@sitecom.com.mx)



# Entérate de los Beneficios

## El medio ambiente

Tu sistema podrá aportar al año un beneficio ambiental de

Sin Emitir  
**4526 Kg Co2**

Plantar  
**2,141 árboles.**

Sin manejar auto  
**256,960 km.**

## El gasto total

Por 25 años, tus gastos se reducirán bastante.

Sin Paneles  
**\$22,938.00**

Con Paneles  
**\$378.00**

Tu ahorro será de  
**\$22,560.00**

## Tu inversión

En poco tiempo verás recuperada tu inversión

Recuperación de inversión en  
**4.2 AÑOS**

Tasa interna de retorno  
**24.0 %**