

Nombre: GARCIA MONDRAGON SERGIO
Potencia: 2.75 kW
Tarifa: PDBT
SCIME INGENIERIA SA DE CV

Teléfono:
Fecha: 29 de Julio de 2025
Número de Servicio: 230970400341

HOY CONSUMES SIN PANELES	511 kWh prom.	y pagas a CFE \$ 2,382
TU PRODUCCIÓN CON 5 PANELES	724 kWh	y pagas a CFE \$78
TE AHORRARÁS 96.73 % AL BIMESTRE	\$ 2,304	en pesos



Retorno de Inversión

2.7 AÑOS

POTENCIA Módulos

550 W

Cantidad de Módulos

5

Incentivo Fiscal

\$ 12,795.46

ÁREA

14 m²

Tasa Interna de Retorno

37.7 %

Propuesta 1

FECHA:
29 de Julio de 2025

FECHA DE VENCIMIENTO:
13 de Agosto de 2025

Folio No # 20250136

GARCIA MONDRAGON SERGIO

Tel:

Email:

Cant.	Concepto	Precio	Total
5	JA Solar Mono 550W		
1	SOLIS MINI 3.6K S6 1F 220V CD		
5	Aluminext (Estructura Lámina)		
5	Materia eléctrico por panel		
1	Tramites		
1	Viaticos (A)		

Subtotal \$ 42,651.54

IVA \$ 6,824.25

TOTAL (MXN) \$ 49,475.79

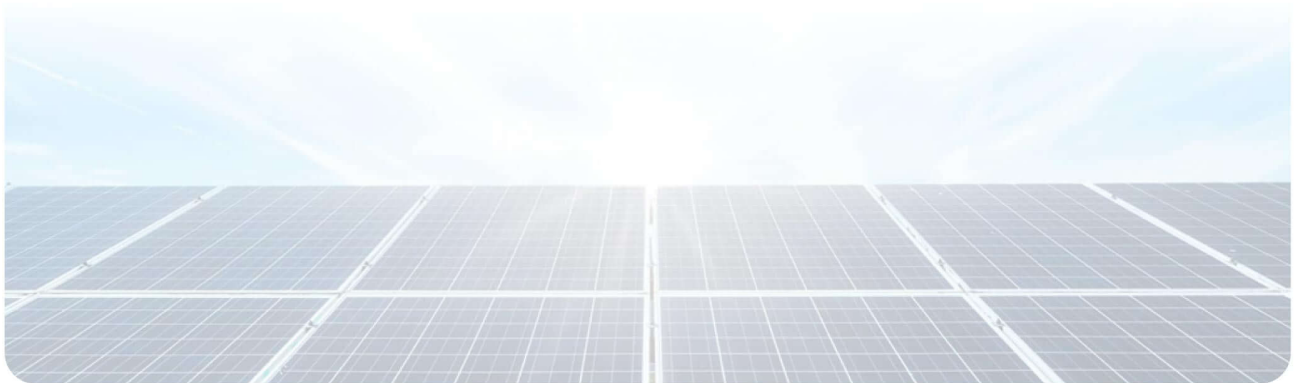

RETORNO DE INVERSIÓN

Año	Pago Actual	Nuevo Pago a CFE	Beneficio fiscal	Ahorro Económico Anual	Ahorro Económico Total	Ahorro Económico Acumulado
1	\$ 14,294.00	\$ 468.00	\$ 12,795.46	\$ 13,826.00	\$ 26,621.46	\$ -22,854.32
2	\$ 14,722.82	\$ 482.04	\$ 0.00	\$ 14,240.78	\$ 14,240.78	\$ -8,613.54
3	\$ 15,164.50	\$ 496.50	\$ 0.00	\$ 14,668.00	\$ 14,668.00	\$ 6,054.46
4	\$ 15,619.44	\$ 511.40	\$ 0.00	\$ 15,108.04	\$ 15,108.04	\$ 21,162.50
5	\$ 16,088.02	\$ 526.74	\$ 0.00	\$ 15,561.28	\$ 15,561.28	\$ 36,723.79
6	\$ 16,570.66	\$ 542.54	\$ 0.00	\$ 16,028.12	\$ 16,028.12	\$ 52,751.91
7	\$ 17,067.78	\$ 558.82	\$ 0.00	\$ 16,508.97	\$ 16,508.97	\$ 69,260.88
8	\$ 17,579.82	\$ 575.58	\$ 0.00	\$ 17,004.24	\$ 17,004.24	\$ 86,265.11
9	\$ 18,107.21	\$ 592.85	\$ 0.00	\$ 17,514.36	\$ 17,514.36	\$ 103,779.48
10	\$ 18,650.43	\$ 610.63	\$ 0.00	\$ 18,039.79	\$ 18,039.79	\$ 121,819.27
11	\$ 19,209.94	\$ 628.95	\$ 0.00	\$ 18,580.99	\$ 18,580.99	\$ 140,400.26
12	\$ 19,786.24	\$ 647.82	\$ 0.00	\$ 19,138.42	\$ 19,138.42	\$ 159,538.68
13	\$ 20,379.83	\$ 667.26	\$ 0.00	\$ 19,712.57	\$ 19,712.57	\$ 179,251.25
14	\$ 20,991.22	\$ 687.27	\$ 0.00	\$ 20,303.95	\$ 20,303.95	\$ 199,555.19
15	\$ 21,620.96	\$ 707.89	\$ 0.00	\$ 20,913.07	\$ 20,913.07	\$ 220,468.26
16	\$ 22,269.59	\$ 729.13	\$ 0.00	\$ 21,540.46	\$ 21,540.46	\$ 242,008.72
17	\$ 22,937.67	\$ 751.00	\$ 0.00	\$ 22,186.67	\$ 22,186.67	\$ 264,195.39
18	\$ 23,625.80	\$ 773.53	\$ 0.00	\$ 22,852.27	\$ 22,852.27	\$ 287,047.66
19	\$ 24,334.58	\$ 796.74	\$ 0.00	\$ 23,537.84	\$ 23,537.84	\$ 310,585.50
20	\$ 25,064.62	\$ 820.64	\$ 0.00	\$ 24,243.97	\$ 24,243.97	\$ 334,829.47
21	\$ 25,816.55	\$ 845.26	\$ 0.00	\$ 24,971.29	\$ 24,971.29	\$ 359,800.77
22	\$ 26,591.05	\$ 870.62	\$ 0.00	\$ 25,720.43	\$ 25,720.43	\$ 385,521.20
23	\$ 27,388.78	\$ 896.74	\$ 0.00	\$ 26,492.05	\$ 26,492.05	\$ 412,013.25
24	\$ 28,210.45	\$ 923.64	\$ 0.00	\$ 27,286.81	\$ 27,286.81	\$ 439,300.05
25	\$ 29,056.76	\$ 951.35	\$ 0.00	\$ 28,105.41	\$ 28,105.41	\$ 467,405.46

Ahorro económico acumulado a 25 años

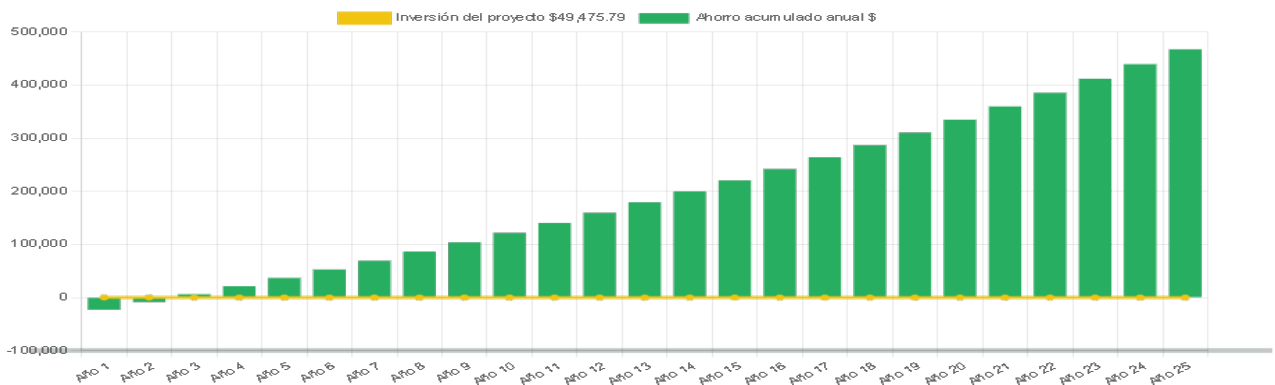

Calle Juárez Norte num. 7 Local 1, Col. Centro, San Francisco Tepeyanco, Tlaxcala. C.P. 90180

Generación de energía



	Mayo - Julio	Julio - Sept	Sept - Nov	Nov - Enero	Enero - Marzo	Marzo - Mayo
Generación de energía	699.2	666.3	630.7	781.5	787.2	813.0
Consumo actual	628.0	295.0	460.0	467.0	527.0	686.0

