

Nombre: CESAR OSWALDO BERMUDEZ LAMADRID Teléfono: 9988102239
Potencia: 4.92 kW Fecha: 19 de Agosto de 2025
Tarifa: 1B Número de Servicio: 1234567890

HOY CONSUMES SIN PANELES **1,100 kWh** y pagas a CFE **\$ 3,638**

TU PRODUCCIÓN CON **8** PANELES **1,168 kWh** y pagas a CFE **\$65**

TE AHORRARÁS **98.21 %** AL **BIMESTRE** **\$ 3,573** en pesos

Pagas
actualmente
a la compañía
de energía

\$21,827.00 MXN

AL AÑO

Con paneles
solares pagarás
al año

\$390.00 MXN

Tu ahorro
económico anual

\$21,437.00 MXN

RETORNO DE
INVERSIÓN

3.7 AÑOS

POTENCIA
MÓDULOS

615 W

CANTIDAD
DE MÓDULOS

8

ÁREA

22.4 m²

TASA INTERNA DE
RETORNO

26.9 %

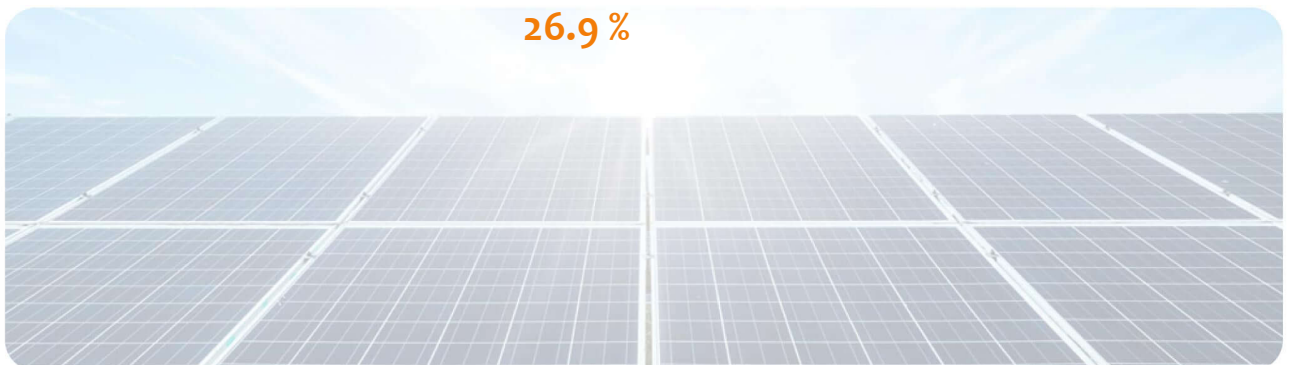

Propuesta 1

FECHA:
19 de Agosto de 2025

FECHA DE VENCIMIENTO:
3 de Septiembre de 2025

Folio No # 20250275

CESAR OSWALDO BERMUDEZ LAMADRID

Tel: 9988102239

Email:

| Cant. | Concepto | Precio | Total |
|-------|-----------------------------------|--------|-------|
| 8 | Panel Solar 600 - 615 W Top Con | | |
| 2 | Microinversor Growatt NEO 2000M-X | | |
| 1 | Bases anticiclónicas | | |
| 1 | Accesorios de montaje Novotegra | | |
| 1 | Gestión CFE | | |

Subtotal \$ 83,998.00

Descuento \$ 4,199.90

TOTAL (MXN) \$ 79,798.10

08 paneles solares de 615W monocristalino. 25 años de garantía.

2 microinversores de la marca Growatt de 2.0 kW Bifásico a 220Vac, modelo: NEO2000-X, con 10 años de garantía.

1 antena para WiFi y monitoreo del sistema, modelo ShineWelink.

Accesorios de montaje para paneles solares de la marca NOVOTEGRA, de aluminio anodizado: Riel de aluminio de 4.72m, Middle-clamp, End clamp, L-foot, T-bolts, Top Clips, N3, tierras.

Bases de concreto con anclaje químico a la loza y PTR de 3"x1 1/2" Cal. 14 de acero galvanizado. Especialmente diseñadas para soportar fuertes vientos.

Cable solar, Cable THHW o uso rudo, protecciones eléctricas, tubería PVC Conduit pesado, cajas estancas ABB, centro de carga de sobre poner, conectores MC4, cinchos plásticos negros anti UV.

Mano de obra, envío de equipos, trabajos de ingeniería.

Gestión de documentos para el contrato de interconexión a la red de CFE en el modelo de: Medición Neta de Energía (Net Metering).

1 mantenimiento preventivo gratis incluido.

Forma de pago: 60% de anticipo y el 40% restante al finalizar el proyecto en sitio.

Aceptamos pagos con tarjetas de crédito.

PROMO 5 POR CIENTO DE DESCUENTO. En pagos de contado (efectivo o transferencia), aplicamos un descuento del 5%.

Cuentas Fiscales

RFC: ECE231213Q84

Razón Social: ENERGIA Y CONSTRUCCIÓN ECOLOGICA DEL CARIBE SA. DE CV

Correo Facturación: facturacion@solardelesureste.com.mx

BBVA FISCAL PESOS:

CLABE: 012180001223946939



CUENTA: 0122394693
BBVA FISCAL USD:
CLABE USD: 012180001223951694
CUENTA USD: 0122395169

Generación de energía

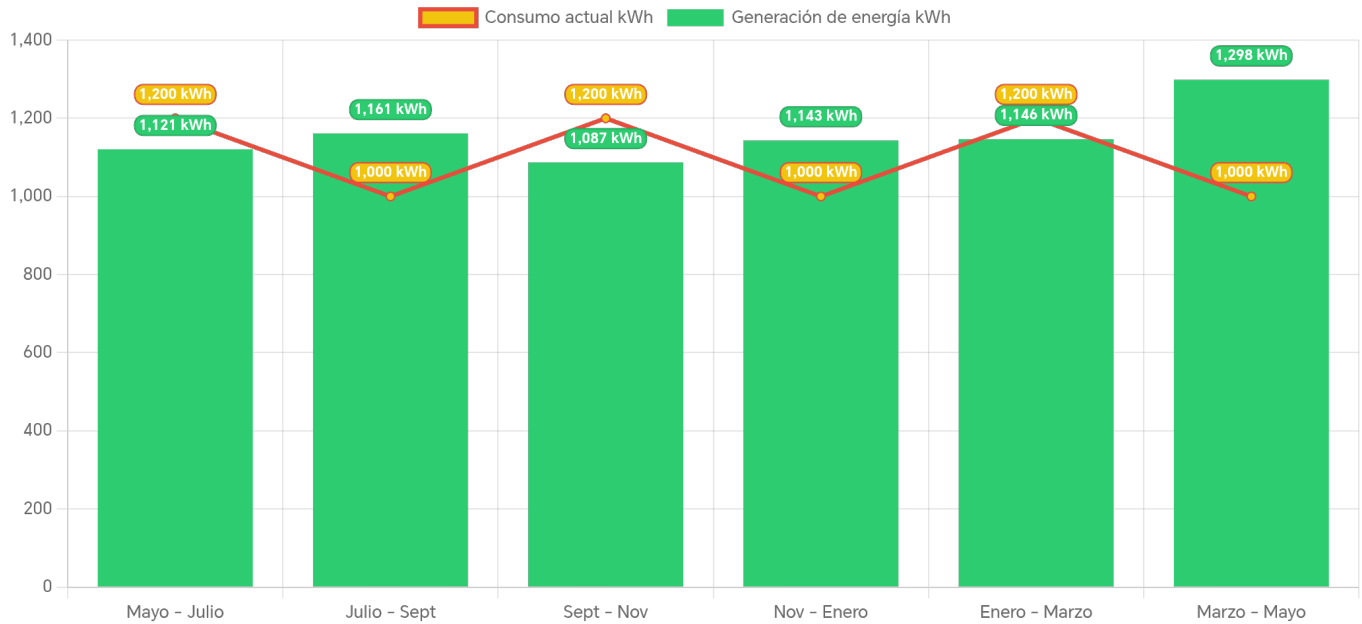

| | Mayo - Julio | Julio - Sept | Sept - Nov | Nov - Enero | Enero - Marzo | Marzo - Mayo |
|-----------------------|--------------|--------------|------------|-------------|---------------|--------------|
| Generación de energía | 1,120.6 | 1,161.1 | 1,086.9 | 1,142.9 | 1,146.3 | 1,298.5 |
| Consumo actual | 1,200.0 | 1,000.0 | 1,200.0 | 1,000.0 | 1,200.0 | 1,000.0 |

