

Nombre: ARELY
Potencia: 3.78 kW
Tarifa: 1C

Teléfono:
Fecha: 28 de Agosto de 2025
Número de Servicio: 378820701456

HOY CONSUMES SIN PANELES	526 kWh prom.	y pagas a CFE	\$ 1,289
TU PRODUCCIÓN CON 6 PANELES	1,005 kWh	y pagas a CFE	\$111
TE AHORRARÁS 91.39 % AL BIMESTRE	\$ 1,178	en pesos	

Pagas actualmente a la compañía de energía
\$7,734.00 MXN
AL AÑO

Con paneles solares pagarás al año
\$667.00 MXN

Tu ahorro económico anual
\$7,071.00 MXN



Retorno de Inversión

8.1 AÑOS

POTENCIA Módulos

630 W

Cantidad de Módulos

6

ÁREA

16.8 m²

Tasa Interna de Retorno

12.3 %

Propuesta 1

FECHA:
28 de Agosto de 2025

FECHA DE VENCIMIENTO:
12 de Septiembre de 2025

Folio No # 20250039

ARELY

Tel:

Email:

Cant.	Concepto	Precio	Total
6	Rene Sola Bifacial Dual Glass 630W		
1	INVERSOR GOODWE GW5000-DNS-30		
1	ESTRUCTURA K2 25 AÑOS DE GARANTIA		
3780	COSTO X WATT CENTRAL RESIDENCIAL		

Subtotal \$ 49,456.76

IVA \$ 7,913.08

TOTAL (MXN) \$ 57,369.84

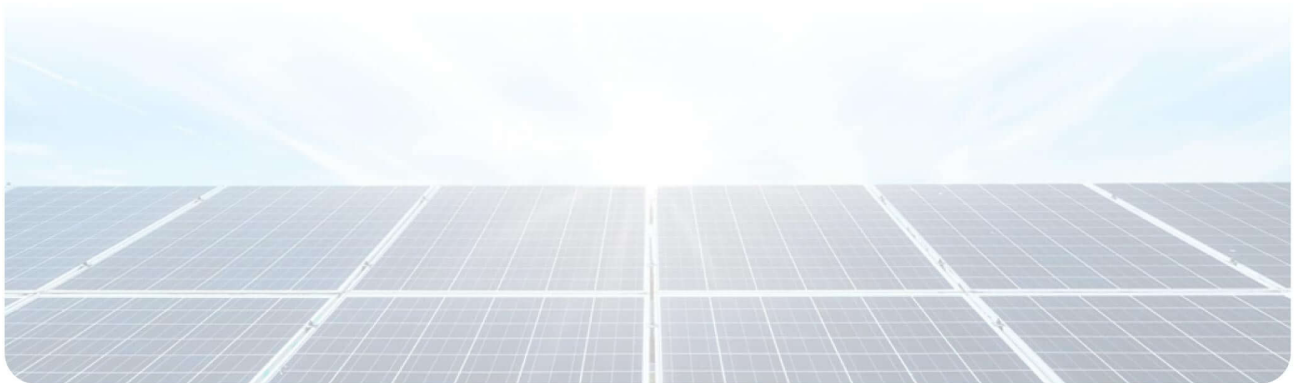

(81) 2235-2393



ventas@powerenergy.mx



<https://www.powerenergy.mx>

RETORNO DE INVERSIÓN

Año	Pago Actual	Nuevo Pago a CFE	Beneficio fiscal	Ahorro Económico Anual	Ahorro Económico Total	Ahorro Económico Acumulado
1	\$ 7,734.00	\$ 667.00	\$ 0.00	\$ 7,071.00	\$ 7,071.00	\$ -50,298.84
2	\$ 8,198.04	\$ 707.02	\$ 0.00	\$ 7,495.26	\$ 7,495.26	\$ -42,803.58
3	\$ 8,689.92	\$ 749.44	\$ 0.00	\$ 7,944.98	\$ 7,944.98	\$ -34,858.61
4	\$ 9,211.32	\$ 794.41	\$ 0.00	\$ 8,421.67	\$ 8,421.67	\$ -26,436.93
5	\$ 9,764.00	\$ 842.07	\$ 0.00	\$ 8,926.97	\$ 8,926.97	\$ -17,509.96
6	\$ 10,349.84	\$ 892.60	\$ 0.00	\$ 9,462.59	\$ 9,462.59	\$ -8,047.36
7	\$ 10,970.83	\$ 946.15	\$ 0.00	\$ 10,030.35	\$ 10,030.35	\$ 1,982.98
8	\$ 11,629.08	\$ 1,002.92	\$ 0.00	\$ 10,632.17	\$ 10,632.17	\$ 12,615.15
9	\$ 12,326.82	\$ 1,063.10	\$ 0.00	\$ 11,270.10	\$ 11,270.10	\$ 23,885.25
10	\$ 13,066.43	\$ 1,126.88	\$ 0.00	\$ 11,946.31	\$ 11,946.31	\$ 35,831.56
11	\$ 13,850.42	\$ 1,194.50	\$ 0.00	\$ 12,663.08	\$ 12,663.08	\$ 48,494.64
12	\$ 14,681.44	\$ 1,266.17	\$ 0.00	\$ 13,422.87	\$ 13,422.87	\$ 61,917.51
13	\$ 15,562.33	\$ 1,342.14	\$ 0.00	\$ 14,228.24	\$ 14,228.24	\$ 76,145.75
14	\$ 16,496.07	\$ 1,422.66	\$ 0.00	\$ 15,081.94	\$ 15,081.94	\$ 91,227.69
15	\$ 17,485.83	\$ 1,508.02	\$ 0.00	\$ 15,986.85	\$ 15,986.85	\$ 107,214.54
16	\$ 18,534.98	\$ 1,598.50	\$ 0.00	\$ 16,946.06	\$ 16,946.06	\$ 124,160.60
17	\$ 19,647.08	\$ 1,694.41	\$ 0.00	\$ 17,962.83	\$ 17,962.83	\$ 142,123.43
18	\$ 20,825.90	\$ 1,796.08	\$ 0.00	\$ 19,040.60	\$ 19,040.60	\$ 161,164.03
19	\$ 22,075.46	\$ 1,903.84	\$ 0.00	\$ 20,183.03	\$ 20,183.03	\$ 181,347.06
20	\$ 23,399.99	\$ 2,018.07	\$ 0.00	\$ 21,394.01	\$ 21,394.01	\$ 202,741.07
21	\$ 24,803.99	\$ 2,139.16	\$ 0.00	\$ 22,677.65	\$ 22,677.65	\$ 225,418.73
22	\$ 26,292.22	\$ 2,267.51	\$ 0.00	\$ 24,038.31	\$ 24,038.31	\$ 249,457.04
23	\$ 27,869.76	\$ 2,403.56	\$ 0.00	\$ 25,480.61	\$ 25,480.61	\$ 274,937.66
24	\$ 29,541.94	\$ 2,547.77	\$ 0.00	\$ 27,009.45	\$ 27,009.45	\$ 301,947.11
25	\$ 31,314.46	\$ 2,700.64	\$ 0.00	\$ 28,630.02	\$ 28,630.02	\$ 330,577.12

Ahorro económico acumulado a 25 años

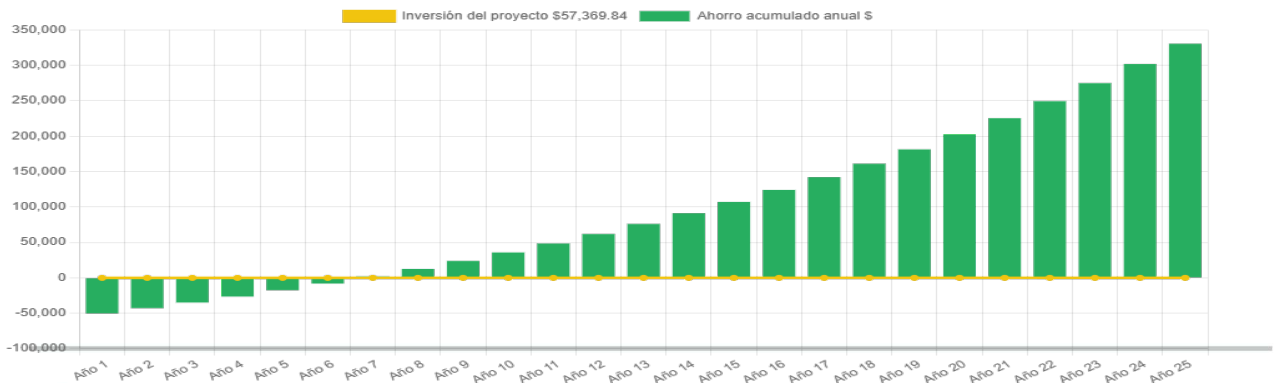

AVE LAZARO CARDENAS 1010 MZ2 SAN PEDRO GZA GCIA

Generación de energía

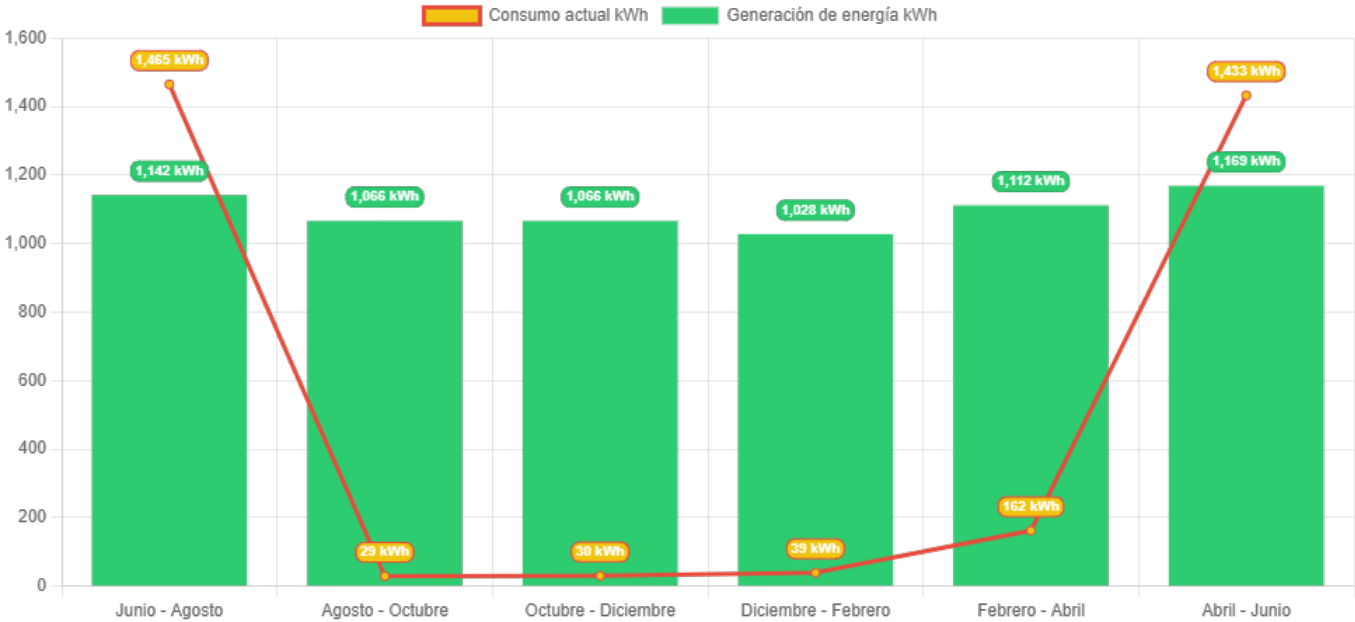

	Junio - Agosto	Agosto - Octubre	Octubre - Diciembre	Diciembre - Febrero	Febrero - Abril	Abril - Junio
Generación de energía	1,141.9	1,066.4	1,066.3	1,028.1	1,111.6	1,168.8
Consumo actual	1,465.0	29.0	30.0	39.0	162.0	1,433.0

