

Nombre: Ponx
Potencia: 6.82 kW
Tarifa: PDBT

Teléfono: 5613653647
Fecha: 1 de Octubre de 2025
Número de Servicio: 05843579664

HOY CONSUMES SIN PANELES	1,791 kWh	y pagas a CFE	\$ 8,083
TU PRODUCCIÓN CON 11 PANELES	1,850 kWh	y pagas a CFE	\$114
TE AHORRARÁS 98.59 % AL BIMESTRE	\$ 7,969	en pesos	

Pagas actualmente a la compañía de energía
\$48,497.00 MXN
AL AÑO

Con paneles solares pagarás al año
\$681.00 MXN

Tu ahorro económico anual
\$47,816.00 MXN

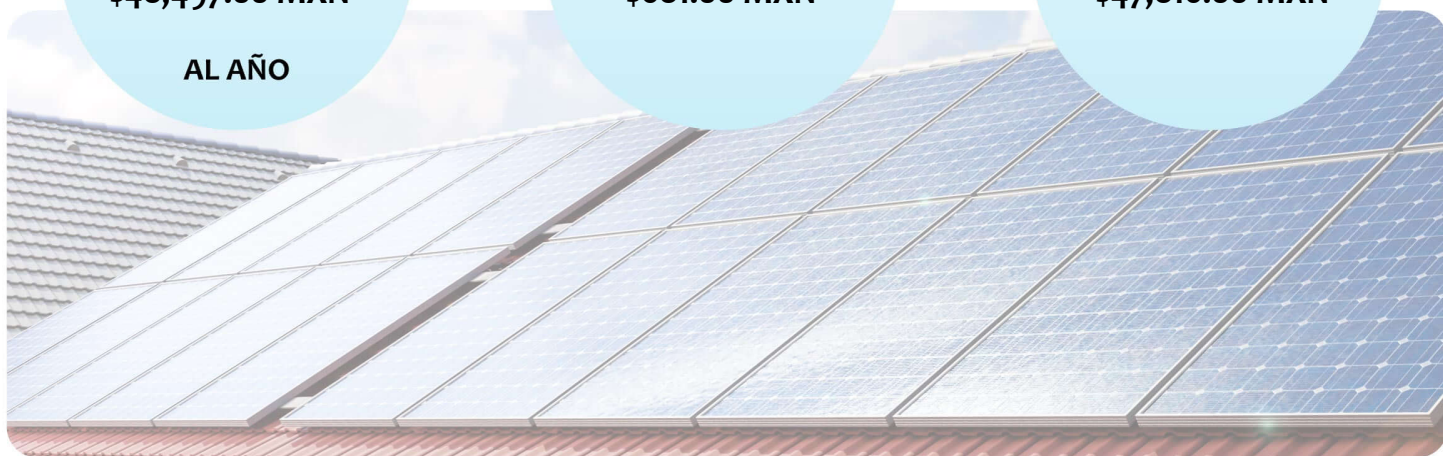

RETORNO DE INVERSIÓN

2.3 AÑOS

POTENCIA Módulos

620 W

Cantidad de Módulos

11

ÁREA

30.8 m²

TASA INTERNA DE RETORNO

43.5 %

Generación de energía

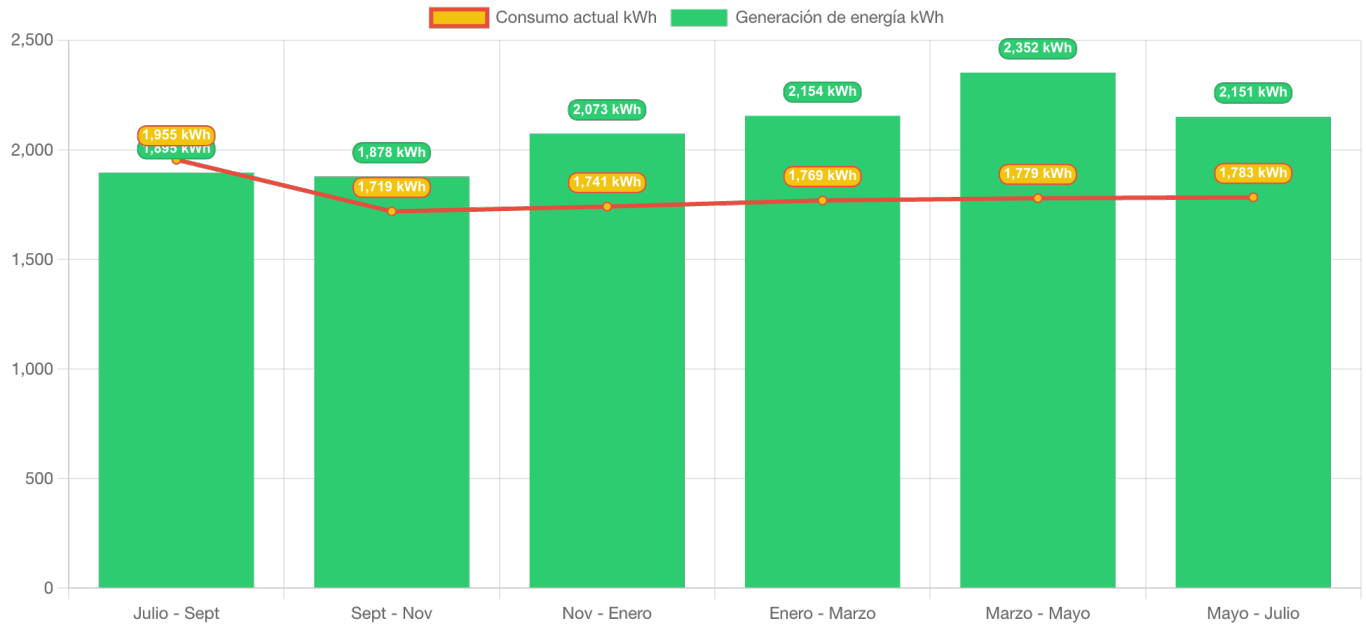

	Julio - Sept	Sept - Nov	Nov - Enero	Enero - Marzo	Marzo - Mayo	Mayo - Julio
Generación de energía	1,895.3	1,877.7	2,073.1	2,154.5	2,352.1	2,150.6
Consumo actual	1,955.0	1,719.0	1,741.0	1,769.0	1,779.0	1,783.0



Propuesta 1

FECHA:
1 de Octubre de 2025

FECHA DE VENCIMIENTO:
16 de Octubre de 2025

Folio No # 20250614

Ponx

Tel: 5613653647

Email: ventas@kinicenergy.com

Cant.	Concepto	Precio	Total
11	Jinko Solar PV Bifacial Module 620W(Garantia 12 años defecto de Fabricación y 30 años generando energía bajo contrato)		
1	Growatt Inverter 2.5 kW		
1	Growatt Inverter 3.3 kW		
1	Estructura de Aluminio Anodizado para lo fotovoltaico con tornillería de acero inoxidable (10 años Garantia)certificado (UL-2703)		
1	Cableado, Tubería y Protecciones Eléctricas como lo rige la Norma Oficial Mexicana		
1	Mano de obra Certificada EC-0586.01		
2	Gestoria de Interconexion (tramite e instalación de medidor Bidireccional)		

Subtotal	\$ 110,000.00
TOTAL (MXN)	\$ 110,000.00

Pago inicial 20% \$22,000 a 24M: \$5,681.13 a 36M: \$4,088.23 A 48M: \$3,470.67
De requerir factura en el precio de contado, sumar el 16% de IVA al precio final. Este presupuesto tiene una vigencia de 10 días después de haber sido presentado. De requerir aumento de carga a 220V o Unificación de 1 o varios medidores, tiene costo extra.