

Nombre: Ulises Treviño  
 Potencia: 7.38 kW  
 Tarifa: 1D

Teléfono: 9981037979  
 Fecha: 10 de Octubre de 2025  
 Número de Servicio: 782980601836

HOY CONSUMES SIN PANELES **1,691 kWh** y pagas a CFE **\$ 5,199**

TU PRODUCCIÓN CON **12** PANELES **1,753 kWh** y pagas a CFE **\$116**

TE AHORRARÁS **97.77 %** AL **BIMESTRE \$ 5,083** en pesos

Pagas  
 actualmente  
 a la compañía  
 de energía

**\$31,191.00 MXN**

**AL AÑO**

Con paneles  
 solares pagarás  
 al año

**\$693.00 MXN**

Tu ahorro  
 económico anual

**\$30,498.00 MXN**

RETORNO DE  
 INVERSIÓN

**3.6 AÑOS**

POTENCIA  
 MÓDULOS

**615 W**

CANTIDAD  
 DE MÓDULOS

**12**

ÁREA

**33.6 m<sup>2</sup>**

TASA INTERNA DE  
 RETORNO

**27.4 %**

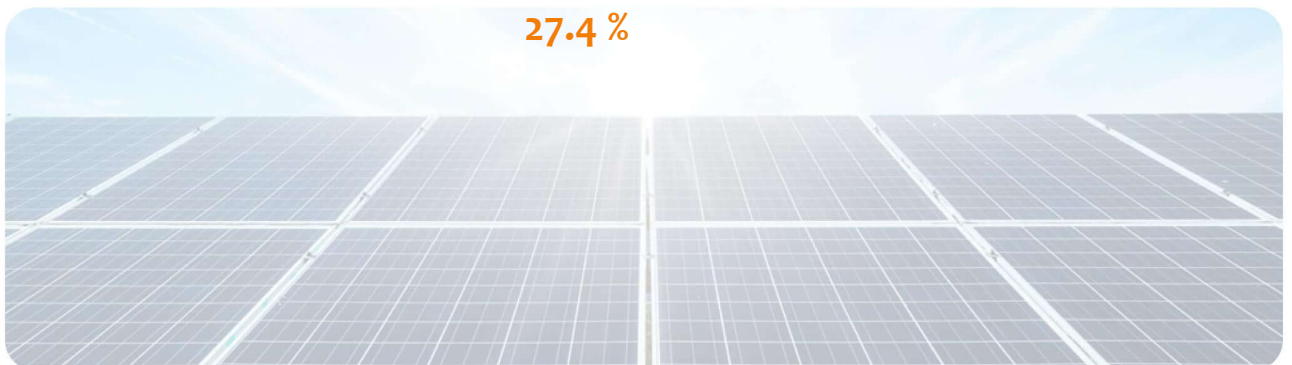

# Cotización

FECHA:  
10 de Octubre de 2025

FECHA DE VENCIMIENTO:  
25 de Octubre de 2025

**Folio No # 20250332**

**Ulises Treviño**

Tel: 9981037979

Email:

Cant.	Concepto	Precio	Total
12	Panel Solar 600 - 615 W Top Con		
3	Microinversor Growatt NEO 2000M-X		
12	Accesorios de montaje novotegra		
1	Bases anticiclónicas		
1	Materiales y Consumos		
1	Ingeniería y logística		

Subtotal \$ 95,825.18

IVA \$ 15,332.03

**TOTAL (MXN) \$ 111,157.21**

## Detalles del Proyecto de Instalación de Paneles Solares

### 1. Equipo Fotovoltaico:

- 12 paneles solares monocristalinos de 600W~620W, con 25 años de garantía.
- 3 Microinversor Growatt NEO 2000M-X 2KW, con 10 años de garantía.
- Antena de WiFi y monitoreo del sistema, modelo ShineWelink para la gestión y supervisión remota.

### 2. Estructura y Montaje:

- Accesorios de montaje marca NOVOTEGRA, de aluminio anodizado:
- Riel de aluminio de 4.72 m.
- Middle-clamp, End clamp.
- L-foot, T-bolts, Top Clips, N3.
- Tierra y conexiones eléctricas.
- Bases de concreto con anclaje químico a la loza, PTR de 3"x1.5", acero galvanizado, diseñadas para soportar fuertes vientos.

### 3. Cableado y Protecciones:

- Cable solar de uso rudo THHW. (si requiere otro tipo de cableado o canalizado, se cotizará)
- Protecciones eléctricas.
- Cajas estancas ABB y centro de carga con sobreponer.
- Conectores MC4, cinchos plásticos anti UV en color negro.

### 4. Servicios incluidos:

- Mano de obra, envío de equipos y trabajos de ingeniería.
- Gestión completa para el contrato de interconexión a la red de CFE bajo el esquema de Medición Neta de Energía (Net Metering).
- 1 mantenimiento preventivo gratuito.



5. Forma de pago:

- 60% de anticipo.
- 40% restante al finalizar e entregar en sitio.
- Aceptamos pagos con tarjetas de crédito.
- Descuento del 5% en pagos de contado en su totalidad (efectivo o transferencia).

6. Datos fiscales:

- Razón Social: Energía y Construcción Ecológica del Caribe S.A. de C.V.
- RFC: ECE231213Q84
- Correo para facturación: [facturacion@solardelsureste.com.mx](mailto:facturacion@solardelsureste.com.mx)
- Cuentas bancarias:
- BBVA Pesos:
- CLABE: 012180001223946939
- Cuenta: 0122394693
- BBVA USD:
- CLABE USD: 012180001223951694
- Cuenta USD: 0122395169

IVA INCL.

## Generación de energía



	Julio - Sept	Sept - Nov	Nov - Enero	Enero - Marzo	Marzo - Mayo	Mayo - Julio
Generación de energía	1,684.4	1,630.4	1,687.2	1,746.4	1,947.7	1,730.2
Consumo actual	1,981.0	1,733.0	1,196.0	1,235.0	1,843.0	2,155.0

