



Nombre: Haydee Flores Gutiérrez  
Potencia: 0 kW  
Tarifa: 1C

Teléfono: 9621366785  
Fecha: 24 de Noviembre de 2025  
Número de Servicio: 746200410515

HOY CONSUMES SIN PANELES **398 kWh prom.** y pagas a CFE **\$ 592**

TU PRODUCCIÓN CON **0** PANELES **0 kWh** y pagas a CFE **\$592**

TE AHORRARÁS **0.00 %** AL **BIMESTRE** **\$ 0** en pesos

Pagas  
actualmente  
a la compañía  
de energía  
**\$3,549.00 MXN**  
**AL AÑO**

Con paneles  
solares pagarás  
al año  
**\$3,549.00 MXN**

Tu ahorro  
económico anual  
**\$0.00 MXN**

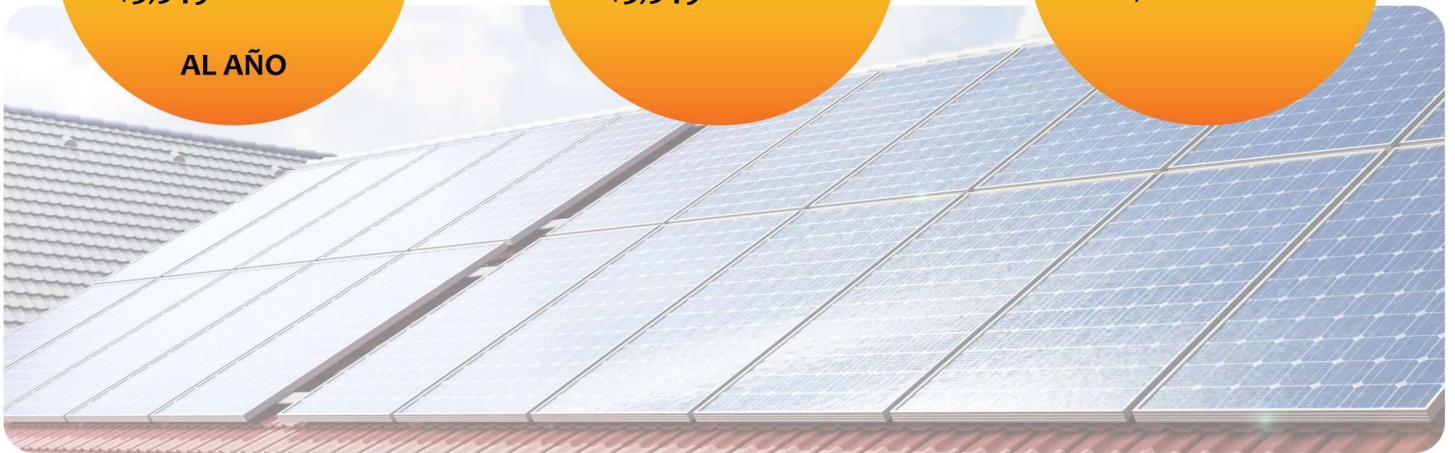

POTENCIA  
Módulos

**0 W**

Cantidad  
de Módulos

**0**

ÁREA

**0 m<sup>2</sup>**



## Propuesta 1

FECHA: 24 de Noviembre de 2025      FECHA DE VENCIMIENTO: 29 de Noviembre de 2025

**Folio No # 20250157**

**Haydee Flores Gutiérrez**

Tel: 9621366785

Email:

Cant.	Concepto	Precio	Total
1	Bateria AXe 5.0 l Growatt	\$ 27250	\$ 27,250.00
1	Base de Bateria Axe	\$ 950	\$ 950.00
1	kit de cables multitoma Growatt	\$ 2575	\$ 2,575.00
1	Inversor SPFLVM 3K Y8vcd/110 Vac Growatt	\$ 18875	\$ 18,875.00
1	Instalacion de sistema	\$ 12500	\$ 12,500.00
1	Material Eléctrico	\$ 3000	\$ 3,000.00

Subtotal \$ 65,150.00

**TOTAL (MXN) \$ 65,150.00**

+kit de respaldo de 4 hrs 5kw/h

LOS PRECIOS SUJETOS A CAMBIO SIN PREVIO AVISO. EL PAGO ES EN UNA SOLA EXHIBICIÓN, SALIDA LA MERCANCIA NO HAY CAMBIO NI DEVOLUCIONES \*\*ACEPTAMOS PAGOS CON TARJETA DE CRÉDITO, DÉBITO, TRANSFERENCIA ELECTRÓNICA Y PAGOS EN EFECTIVO

¡NO SOMOS LOS ÚNICOS, PERO SÍ TU MEJOR OPCIÓN!



9616547314



jjar8108@gmail.com



www.insols.com.mx



## RETORNO DE INVERSIÓN

Año	Pago Actual	Nuevo Pago a CFE	Beneficio fiscal	Ahorro Económico Anual	Ahorro Económico Total	Ahorro Económico Acumulado
1	\$ 3,549.00	\$ 3,549.00	\$ 0.00	\$ 0.00	\$ 0.00	\$ -65,150.00
2	\$ 3,655.47	\$ 3,655.47	\$ 0.00	\$ 0.00	\$ 0.00	\$ -65,150.00
3	\$ 3,765.13	\$ 3,765.13	\$ 0.00	\$ 0.00	\$ 0.00	\$ -65,150.00
4	\$ 3,878.09	\$ 3,878.09	\$ 0.00	\$ 0.00	\$ 0.00	\$ -65,150.00
5	\$ 3,994.43	\$ 3,994.43	\$ 0.00	\$ 0.00	\$ 0.00	\$ -65,150.00
6	\$ 4,114.26	\$ 4,114.26	\$ 0.00	\$ 0.00	\$ 0.00	\$ -65,150.00
7	\$ 4,237.69	\$ 4,237.69	\$ 0.00	\$ 0.00	\$ 0.00	\$ -65,150.00
8	\$ 4,364.82	\$ 4,364.82	\$ 0.00	\$ 0.00	\$ 0.00	\$ -65,150.00
9	\$ 4,495.77	\$ 4,495.77	\$ 0.00	\$ 0.00	\$ 0.00	\$ -65,150.00
10	\$ 4,630.64	\$ 4,630.64	\$ 0.00	\$ 0.00	\$ 0.00	\$ -65,150.00
11	\$ 4,769.56	\$ 4,769.56	\$ 0.00	\$ 0.00	\$ 0.00	\$ -65,150.00
12	\$ 4,912.65	\$ 4,912.65	\$ 0.00	\$ 0.00	\$ 0.00	\$ -65,150.00
13	\$ 5,060.03	\$ 5,060.03	\$ 0.00	\$ 0.00	\$ 0.00	\$ -65,150.00
14	\$ 5,211.83	\$ 5,211.83	\$ 0.00	\$ 0.00	\$ 0.00	\$ -65,150.00
15	\$ 5,368.18	\$ 5,368.18	\$ 0.00	\$ 0.00	\$ 0.00	\$ -65,150.00
16	\$ 5,529.23	\$ 5,529.23	\$ 0.00	\$ 0.00	\$ 0.00	\$ -65,150.00
17	\$ 5,695.10	\$ 5,695.10	\$ 0.00	\$ 0.00	\$ 0.00	\$ -65,150.00
18	\$ 5,865.96	\$ 5,865.96	\$ 0.00	\$ 0.00	\$ 0.00	\$ -65,150.00
19	\$ 6,041.93	\$ 6,041.93	\$ 0.00	\$ 0.00	\$ 0.00	\$ -65,150.00
20	\$ 6,223.19	\$ 6,223.19	\$ 0.00	\$ 0.00	\$ 0.00	\$ -65,150.00
21	\$ 6,409.89	\$ 6,409.89	\$ 0.00	\$ 0.00	\$ 0.00	\$ -65,150.00
22	\$ 6,602.19	\$ 6,602.19	\$ 0.00	\$ 0.00	\$ 0.00	\$ -65,150.00
23	\$ 6,800.25	\$ 6,800.25	\$ 0.00	\$ 0.00	\$ 0.00	\$ -65,150.00
24	\$ 7,004.26	\$ 7,004.26	\$ 0.00	\$ 0.00	\$ 0.00	\$ -65,150.00
25	\$ 7,214.39	\$ 7,214.39	\$ 0.00	\$ 0.00	\$ 0.00	\$ -65,150.00

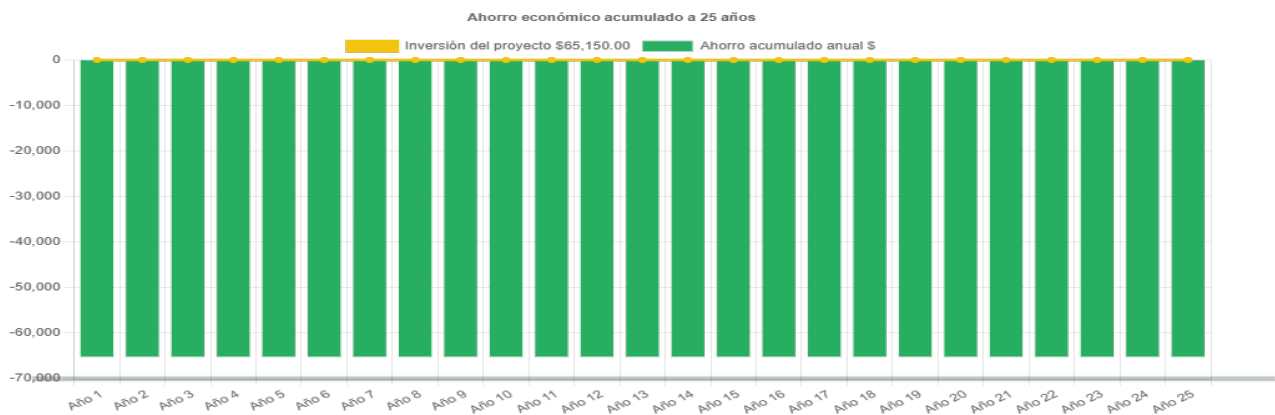

MATRIZ: CALZADA AMADOR COUTIÑO FRENTE A LA TOMA DE AGUA DE LA NESTLE, CHIAPA DE CORZO, CHIAPAS SUCURSAL: 11A. CALLE SUR C



# Generación de energía

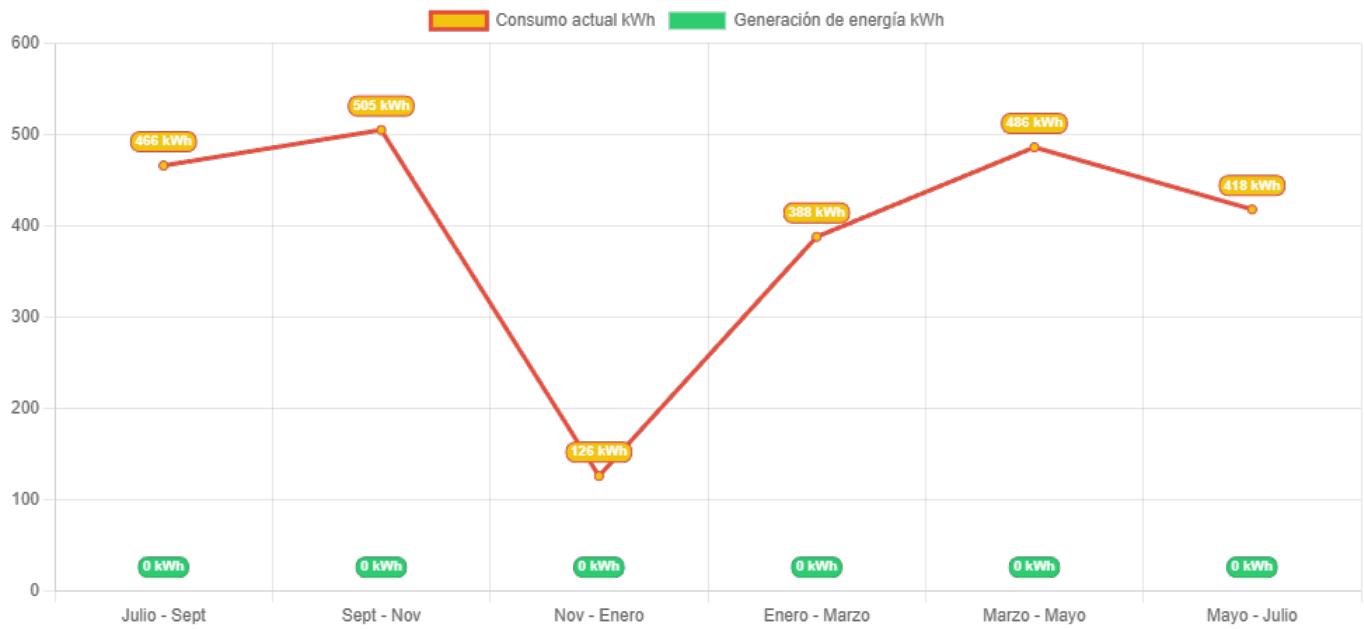

	Julio - Sept	Sept - Nov	Nov - Enero	Enero - Marzo	Marzo - Mayo	Mayo - Julio
Generación de energía	0.0	0.0	0.0	0.0	0.0	0.0
Consumo actual	466.0	505.0	126.0	388.0	486.0	418.0

