

Nombre: Jose Manuel Martinez Marquez  
Potencia: 7.68 kW  
Tarifa: 1B

Teléfono: 9841981148  
Fecha: 27 de Noviembre de 2025  
Número de Servicio: 810080602989

HOY CONSUMES SIN PANELES **370 kWh** y pagas a CFE **\$ 578**

TU PRODUCCIÓN CON **12** PANELES **1,824 kWh** y pagas a CFE **\$60**

TE AHORRARÁS **89.62 %** AL **BIMESTRE** **\$ 518** en pesos

Pagas  
actualmente  
a la compañía  
de energía

**\$3,466.00 MXN**

**AL AÑO**

Con paneles  
solares pagarás  
al año

**\$357.00 MXN**

Tu ahorro  
económico anual

**\$3,109.00 MXN**

RETORNO DE  
INVERSIÓN

**38.6 AÑOS**

POTENCIA  
MÓDULOS

**640 W**

CANTIDAD  
DE MÓDULOS

**12**

ÁREA

**33.6 m<sup>2</sup>**

TASA INTERNA DE  
RETORNO

**2.6 %**



## Propuesta 1

FECHA: 27 de Noviembre de 2025      FECHA DE VENCIMIENTO: 12 de Diciembre de 2025

**Folio No # 20250446**

**Jose Manuel Martinez Marquez**

Tel: 9841981148

Email: contacto@solardelsureste.com.mx

Cant.	Concepto	Precio	Total
12	JASolar Double Glass Bifacial Modules 640W		
3	Microinversor Growatt NEO 2000M-X		
0	Mano de obra sistema interconectado (USD)		
0	N RAIL 4.72		

Subtotal \$ 120,000.00

**TOTAL (MXN) \$ 120,000.00**

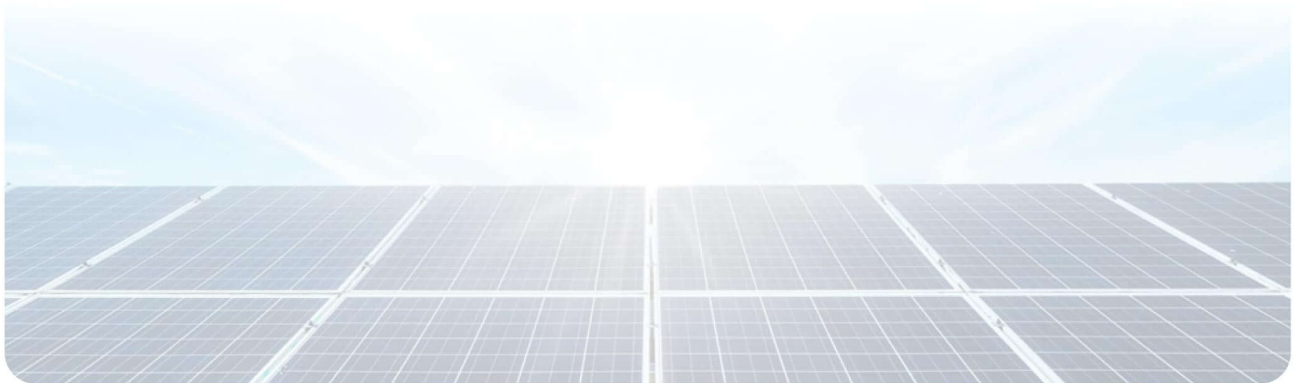

9988873131



contacto@solardelsureste.com.mx



www.solardelsureste.com.mx

## Generación de energía

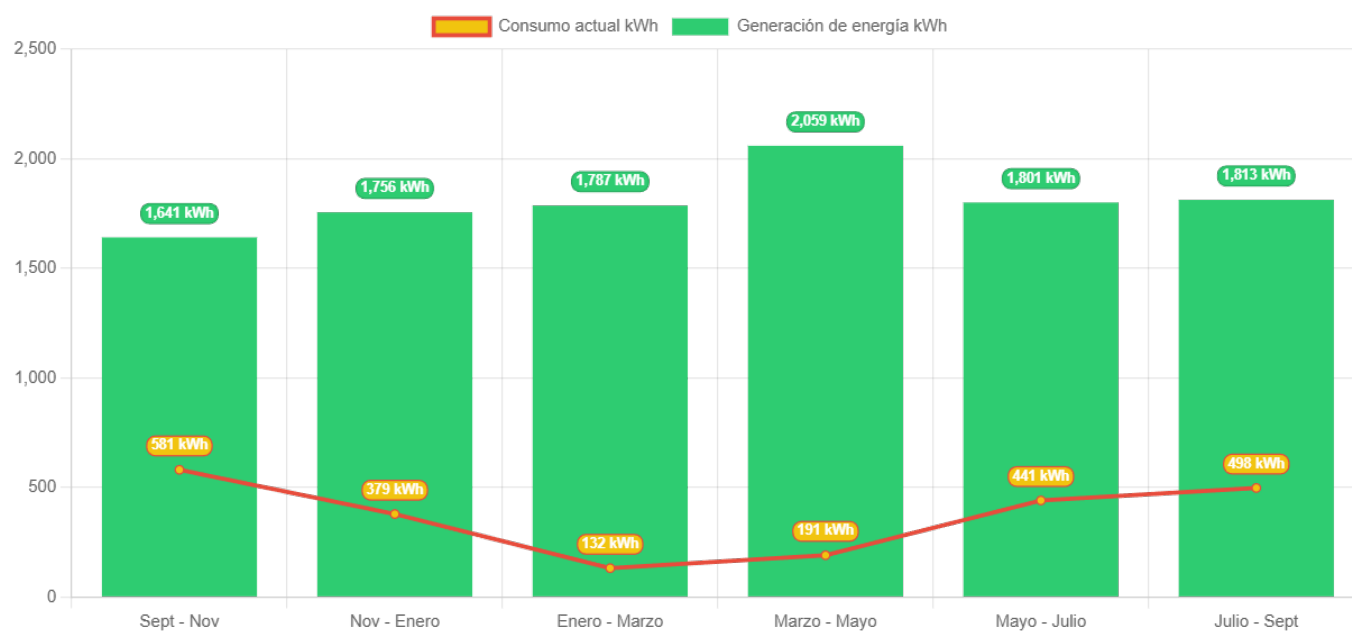

	Sept - Nov	Nov - Enero	Enero - Marzo	Marzo - Mayo	Mayo - Julio	Julio - Sept
Generación de energí	1,641.3	1,755.7	1,786.7	2,059.5	1,800.6	1,812.6
Consumo actual	581.0	379.0	132.0	191.0	441.0	498.0

