

Hoy consumes sin paneles 41,927 kWh y pagas a C.F.E.: \$ 125,847 .
Tu producción con 365 paneles 30,686 kWh y pagas a C.F.E.: \$0 .
Te ahorrarás 100.00 % al MES . \$ 125,847 en pesos.

ACTUALMENTE PAGAS

\$ 1,598,300.00 MXN

al año a la
compañía de energía.

PAGARÁS

\$ 281,471.00 MXN

con paneles solares,
al año.

TU AHORRO SERÁ DE

\$ 1,316,829.00 MXN

anuales.

RETORNO DE
INVERSIÓN

2.0 AÑOS

POTENCIA DE
MÓDULOS

620 W

CANTIDAD DE
MÓDULOS

365

ÁREA

1022 M²

INCENTIVO
FISCAL

\$ 905,565.00 MXN

TASA INTERNA
DE RETORNO

50.7 %

PROPUESTA 1

Folio No. # 20260834

HERNANDEZ GALLO JOSE

Teléfono:

Email:

CANT.	CONCEPTO	PRECIO	TOTAL
365	Seraphim Sable 620W Bifacial		
1	Estructura de Aluminio		
1	Mano de obra		
1	Material eléctrico		
1	Trámite CFE		
4	Inversor Huawei SUN2000 50KTL-M3 Trifásico		

Subtotal \$ 3,018,550.00

IVA \$ 482,968.00

TOTAL (MXN) \$ 3,501,518.00



CONNEKTY
ENERGY SOLUTIONS

RETORNO DE INVERSIÓN

AÑO	PAGO ACTUAL	NUEVO PAGO A CFE	BENEFICIO FISCAL	AHORRO ECONÓMICO TOTAL	AHORRO ECONÓMICO ACUMULADO
1	\$ 1,598,300.00	\$ 281,471.00	\$ 905,565.00	\$ 2,222,394.00	\$ -1,279,124.00
2	\$ 1,646,249.00	\$ 289,915.13	\$ 0.00	\$ 1,356,333.87	\$ 77,209.87
3	\$ 1,695,636.47	\$ 298,612.58	\$ 0.00	\$ 1,397,023.89	\$ 1,474,233.76
4	\$ 1,746,505.56	\$ 307,570.96	\$ 0.00	\$ 1,438,934.60	\$ 2,913,168.36
5	\$ 1,798,900.73	\$ 316,798.09	\$ 0.00	\$ 1,482,102.64	\$ 4,395,271.00
10	\$ 2,085,418.98	\$ 367,255.81	\$ 0.00	\$ 1,718,163.17	\$ 12,500,015.73
15	\$ 2,417,572.16	\$ 425,750.14	\$ 0.00	\$ 1,991,822.01	\$ 21,895,636.17
20	\$ 2,802,628.72	\$ 493,561.10	\$ 0.00	\$ 2,309,067.62	\$ 32,787,735.37
25	\$ 3,249,014.82	\$ 572,172.59	\$ 0.00	\$ 2,676,842.23	\$ 45,414,663.58

GENERACIÓN DE ENERGÍA

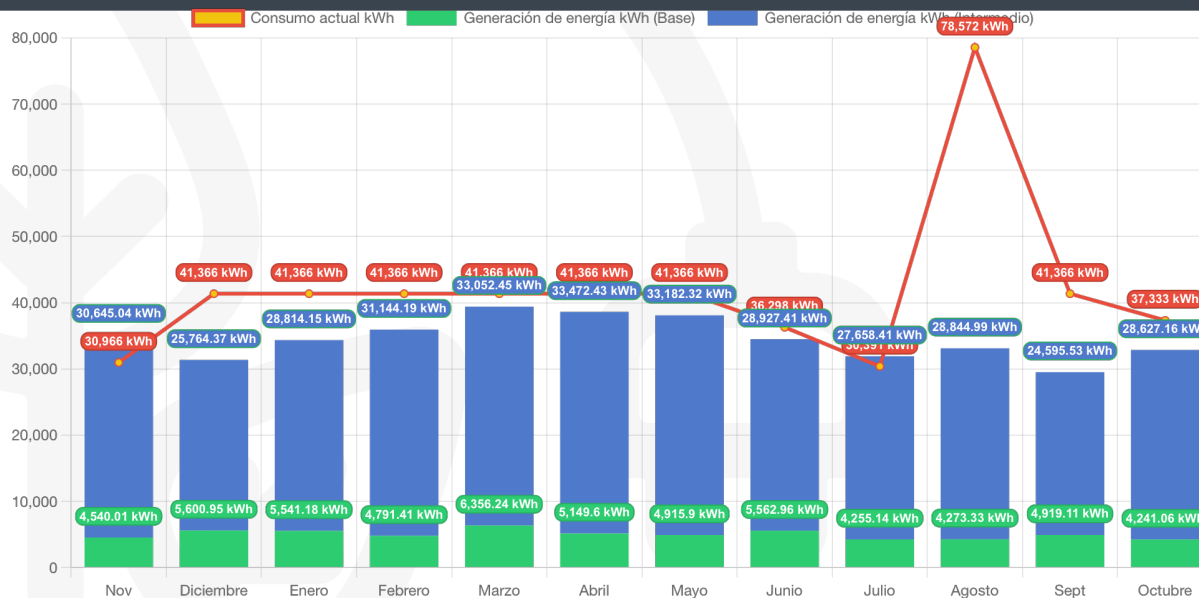

	Enero	Febrero	Marzo	Abril	Mayo	Junio	Julio	Agosto	Septiembre	Octubre	Noviembre	Diciembre
kWh Intermedio	30,645.0	25,764.4	28,814.1	31,144.2	33,052.5	33,472.4	33,182.3	28,927.4	27,658.4	28,845.0	24,595.5	28,627.2
kWh Base	4,540.0	5,600.9	5,541.2	4,791.4	6,356.2	5,149.6	4,915.9	5,563.0	4,255.1	4,273.3	4,919.1	4,241.1
kWh Totales	35,185.0	31,365.3	34,355.3	35,935.6	39,408.7	38,622.0	38,098.2	34,490.4	31,913.5	33,118.3	29,514.6	32,868.2

TÉRMINOS Y CONDICIONES

1. Vigencia de la Cotización

Esta cotización es solo válida hasta la fecha de vencimiento indicada. Pasado ese plazo, los precios y condiciones deberán recotizarse.

2. Alcance del Proyecto y Material Adicional

Los servicios y productos incluidos corresponden exclusivamente a los especificados en este documento. Cualquier modificación, ampliación o ajuste que surja durante el proceso deberá ser cotizado y pagado por separado.

En caso de aceptar la cotización, el cliente podrá realizar el depósito o transferencia bancaria a la siguiente cuenta:

Razón Social:	Technologies iiot Connekty
Banco:	BBVA
No. Cuenta:	012 490 3161
CLABE:	012 225 00124903161 5
RFC:	TIC210211SEA

*Al realizar el pago, es importante utilizar como referencia el número de folio de la cotización para facilitar la identificación del movimiento.

3. Forma de Pago

El 80% del total deberá ser cubierto al aceptar la cotización para iniciar el trabajo, y el 20% restante se liquidará al finalizar el proyecto, salvo que se acuerde otra forma de pago por escrito.

En caso de financiamiento, el primer pago deberá efectuarse el día de la firma del contrato.

4. Entrega, Plazos y Garantías

La entrega del proyecto se realizará en un plazo aproximado de 10 días hábiles a partir del pago inicial, sujeto a la disponibilidad de materiales y otras condiciones externas.

Las garantías serán válidas conforme a lo estipulado en el contrato correspondiente.

5. Aceptación de la Cotización

Al aceptar esta cotización, el cliente confirma que ha leído, entendido y está de acuerdo con los términos y condiciones aquí establecidos.

6. Requisitos solicitados por CFE para la instalación del medidor Bi-Direccional

Medidor a 220V *

Recibo actualizado con el nombre igual al INE *

Para servicios de media tensión UVIEE y UI

*Nosotros te apoyamos con la gestión de los trámites de manera gratuita; sin embargo, los costos que CFE genere por cualquiera de estos serán cubiertos por el cliente.