

Nombre: José Guadalupe Herrera  
Potencia: 10.08 kW  
Tarifa: PDBT

Teléfono: 5613653647  
Fecha: 16 de Enero de 2026  
Número de Servicio: 058353689708

HOY CONSUMES SIN PANELES	2,484 kWh	y pagas a CFE	\$ 11,182
TU PRODUCCIÓN CON	16 PANELES	2,734 kWh	y pagas a CFE
TE AHORRARÁS	99.38 %	AL BIMESTRE	\$ 11,113 en pesos

Pagas  
actualmente  
a la compañía  
de energía  
\$67,093.00 MXN  
AL AÑO

Con paneles  
solares pagarás  
al año  
\$484.00 MXN

Tu ahorro  
económico anual  
\$66,609.00 MXN

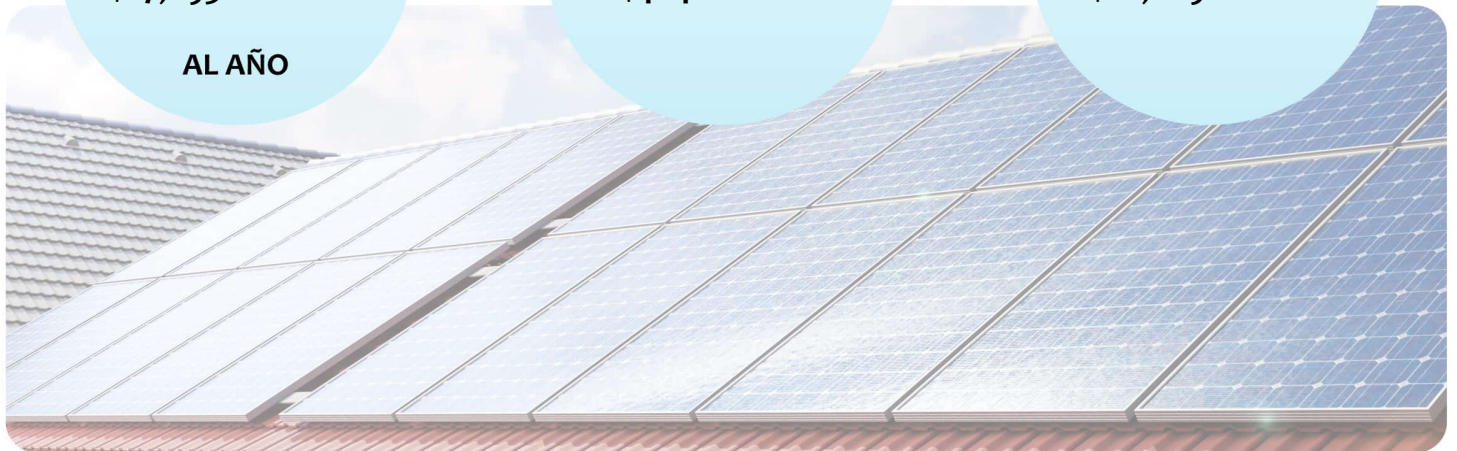

RETORNO DE  
INVERSIÓN

2.5 AÑOS

POTENCIA  
Módulos

630 W

Cantidad  
de Módulos

16

ÁREA

44.8 m<sup>2</sup>

TASA INTERNA DE  
RETORNO

39.9 %

## Generación de energía

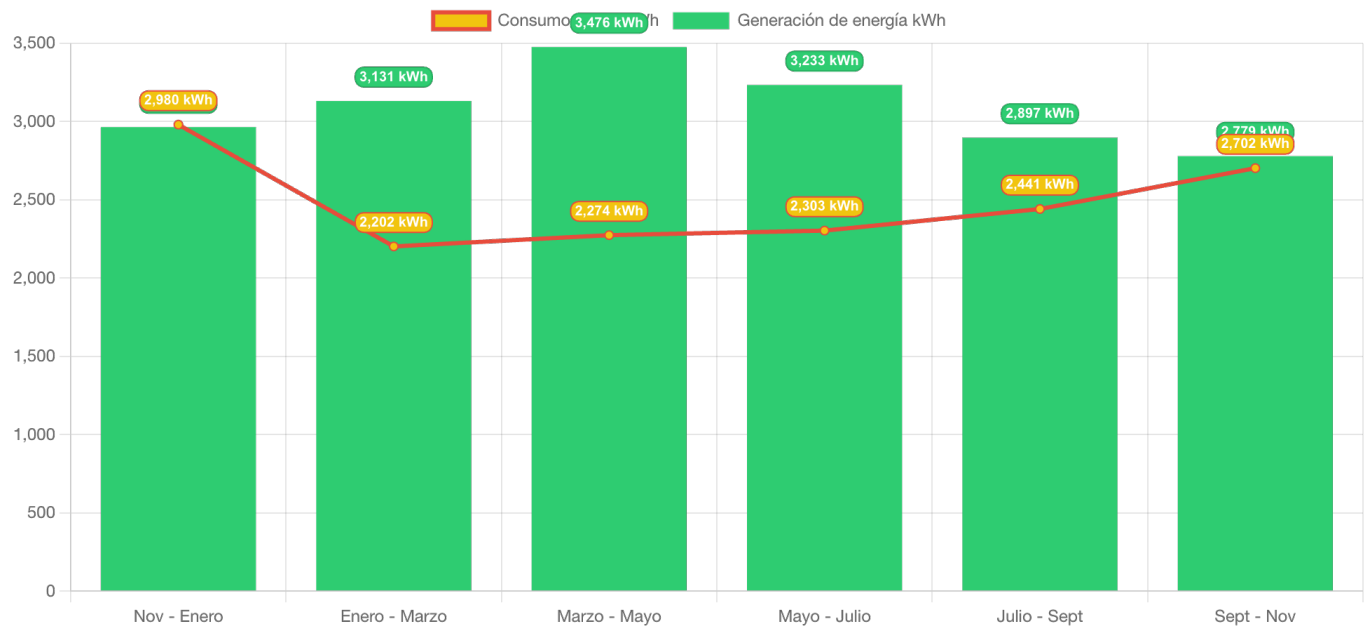

	Nov - Enero	Enero - Marzo	Marzo - Mayo	Mayo - Julio	Julio - Sept	Sept - Nov
Generación de energía	2,964.3	3,130.9	3,475.7	3,233.3	2,896.7	2,778.7
Consumo actual	2,980.0	2,202.0	2,274.0	2,303.0	2,441.0	2,702.0



## Propuesta 1

FECHA:  
16 de Enero de 2026

FECHA DE VENCIMIENTO:  
31 de Enero de 2026

**Folio No # 20260717**

**José Guadalupe Herrera**

**Tel:** 5613653647

**Email:** ventas@kinicenergy.com

Cant.	Concepto	Precio	Total
16	Jinko Solar PV Bifacial Module 630W		
1	Growatt Inverter 9 kW		
1	Estructura de Aluminio Anodizado para lo fotovoltaico con tornillería de acero inoxidable (10 años Garantía) certificado (UL-2703)		
1	Cableado, Tubería y Protecciones Eléctricas como lo rige la Norma Oficial Mexicana		
1	Mano de obra Certificada EC-0586.01		
1	Gestoría de Interconexion (tramite e instalación de medidor Bidireccional)		

Subtotal \$ 144,000.00

IVA \$ 23,040.00

**TOTAL (MXN) \$ 167,040.00**

Pago inicial 20% \$33,408 a 24M: \$8,627 a 36M: \$6,208 A 48M: \$5,270 Este presupuesto tiene una vigencia de 10 días después de haber sido presentado. De requerir aumento de carga a 220V o Unificación de 1 o varios medidores, tiene costo extra.



477-879-0060



www.kinicsolar.mx



kinichenergyadmon@gmail.com