



Nombre: Briseida Cruz Velazquez
Potencia: 4.95 kW
Tarifa: 1C

Teléfono:
Fecha: 6 de Mayo de 2024
Número de Servicio: 884110404323

HOY CONSUMES SIN PANELES	1,107 kW/h	y pagas a CFE	\$ 3,481
TU PRODUCCIÓN CON	9 PANELES	1,123 kW/h	y pagas a CFE \$54
TE AHORRARÁS	98.44 % AL BIMESTRE	\$ 3,427	en pesos

Pagas actualmente a la compañía de energía
\$20,887.80 MXN
AL AÑO

Con paneles solares pagarás al año
\$326.58 MXN

Tu ahorro económico anual
\$20,561.22 MXN



RETORNO DE INVERSIÓN

6.4 AÑOS

POTENCIA Módulos

550 W

Cantidad de Módulos

9

ÁREA

25.2 m²

TASA INTERNA DE RETORNO

15.7 %



Propuesta 1

FECHA:
6 de Mayo de 2024

FECHA DE VENCIMIENTO:
21 de Mayo de 2024

Folio No # 20240002

Briseida Cruz Velazquez

Tel:

Email:

Cant.	Concepto	Precio	Total
9	Canadian Solar PV Module 550W		
1	Tramites CFE		
1	Material electrico		
14	Enphase Inverter 290 W		
4950	Mano de obra sistema interconectado (USD)		

Subtotal \$ 112,632.98

IVA \$ 18,021.28

TOTAL (MXN) \$ 130,654.26

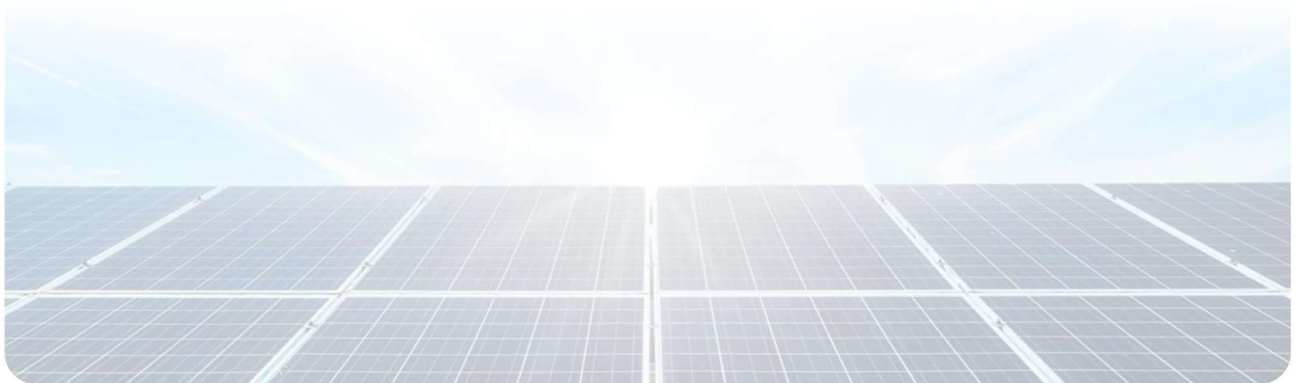

2292794883





RETORNO DE INVERSIÓN

Año	Pago Actual	Nuevo Pago a CFE	Beneficio fiscal	Ahorro Económico Anual	Ahorro Económico Total	Ahorro Económico Acumulado
1	\$ 20,887.80	\$ 326.58	\$ 0.00	\$ 20,561.22	\$ 20,561.22	\$ -110,093.04
2	\$ 21,514.43	\$ 336.38	\$ 0.00	\$ 21,178.06	\$ 21,178.06	\$ -88,914.98
3	\$ 22,159.87	\$ 346.47	\$ 0.00	\$ 21,813.40	\$ 21,813.40	\$ -67,101.59
4	\$ 22,824.66	\$ 356.86	\$ 0.00	\$ 22,467.80	\$ 22,467.80	\$ -44,633.79
5	\$ 23,509.40	\$ 367.57	\$ 0.00	\$ 23,141.83	\$ 23,141.83	\$ -21,491.95
6	\$ 24,214.69	\$ 378.60	\$ 0.00	\$ 23,836.09	\$ 23,836.09	\$ 2,344.14
7	\$ 24,941.13	\$ 389.95	\$ 0.00	\$ 24,551.17	\$ 24,551.17	\$ 26,895.31
8	\$ 25,689.36	\$ 401.65	\$ 0.00	\$ 25,287.71	\$ 25,287.71	\$ 52,183.02
9	\$ 26,460.04	\$ 413.70	\$ 0.00	\$ 26,046.34	\$ 26,046.34	\$ 78,229.36
10	\$ 27,253.84	\$ 426.11	\$ 0.00	\$ 26,827.73	\$ 26,827.73	\$ 105,057.08
11	\$ 28,071.46	\$ 438.90	\$ 0.00	\$ 27,632.56	\$ 27,632.56	\$ 132,689.64
12	\$ 28,913.60	\$ 452.06	\$ 0.00	\$ 28,461.54	\$ 28,461.54	\$ 161,151.18
13	\$ 29,781.01	\$ 465.62	\$ 0.00	\$ 29,315.38	\$ 29,315.38	\$ 190,466.56
14	\$ 30,674.44	\$ 479.59	\$ 0.00	\$ 30,194.84	\$ 30,194.84	\$ 220,661.41
15	\$ 31,594.67	\$ 493.98	\$ 0.00	\$ 31,100.69	\$ 31,100.69	\$ 251,762.10
16	\$ 32,542.51	\$ 508.80	\$ 0.00	\$ 32,033.71	\$ 32,033.71	\$ 283,795.81
17	\$ 33,518.79	\$ 524.07	\$ 0.00	\$ 32,994.72	\$ 32,994.72	\$ 316,790.53
18	\$ 34,524.35	\$ 539.79	\$ 0.00	\$ 33,984.56	\$ 33,984.56	\$ 350,775.10
19	\$ 35,560.08	\$ 555.98	\$ 0.00	\$ 35,004.10	\$ 35,004.10	\$ 385,779.20
20	\$ 36,626.88	\$ 572.66	\$ 0.00	\$ 36,054.22	\$ 36,054.22	\$ 421,833.42
21	\$ 37,725.69	\$ 589.84	\$ 0.00	\$ 37,135.85	\$ 37,135.85	\$ 458,969.27
22	\$ 38,857.46	\$ 607.54	\$ 0.00	\$ 38,249.93	\$ 38,249.93	\$ 497,219.20
23	\$ 40,023.18	\$ 625.76	\$ 0.00	\$ 39,397.42	\$ 39,397.42	\$ 536,616.62
24	\$ 41,223.88	\$ 644.53	\$ 0.00	\$ 40,579.35	\$ 40,579.35	\$ 577,195.97
25	\$ 42,460.60	\$ 663.87	\$ 0.00	\$ 41,796.73	\$ 41,796.73	\$ 618,992.69



Josefina del Rio de Melo No. 669 Fracc. Villa Rica, Veracruz, Ver.