

Nombre: IMPORTADORA G5C SA  
Potencia: 58.8 kW  
Tarifa: GDMTO

Teléfono:  
Fecha: 7 de Mayo de 2024  
Número de Servicio: 316140905451

HOY CONSUMES SIN PANELES	7,607 kW/h	y pagas a CFE	\$ 22,248	
TU PRODUCCIÓN CON	<b>105</b> PANELES	7,661 kW/h	y pagas a CFE	\$429
TE AHORRARÁS	<b>98.07 %</b>	AL MES	\$ 21,819	en pesos



RETORNO DE INVERSIÓN

**2.8 AÑOS**

POTENCIA Módulos

**560 W**

Cantidad de Módulos

**105**

ÁREA

**294 m<sup>2</sup>**

TASA INTERNA DE RETORNO

**35.9 %**

# Propuesta 1

FECHA:  
7 de Mayo de 2024

FECHA DE VENCIMIENTO:  
22 de Mayo de 2024

**Folio No # 20240001**

**IMPORTADORA G5C SA**

Tel:

Email:

Cant.	Concepto	Precio	Total
105	ReneSola 560W		
3	Inversor Solis de 20kW a 220V		
105	Kit next rail para 10 paneles de 10° a 20° hasta 1135mm		
105	Suministro y Materiales de Instalación		
58800	Mano de obra sistema interconectado (USD)		

Subtotal \$ 627,893.80

IVA \$ 100,463.01

**TOTAL (MXN) \$ 728,356.81**

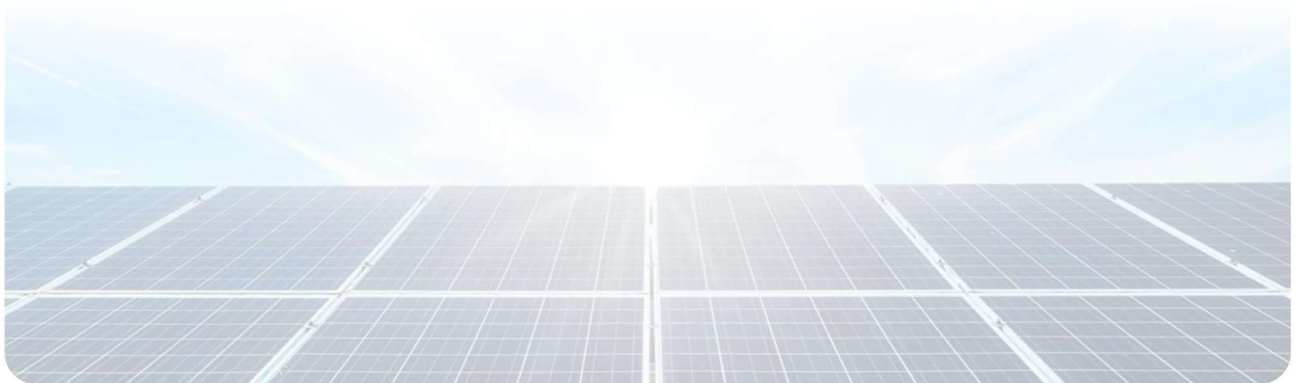

## RETORNO DE INVERSIÓN

Año	Pago Actual	Nuevo Pago a CFE	Beneficio fiscal	Ahorro Económico Anual	Ahorro Económico Total	Ahorro Económico Acumulado
1	\$ 266,977.20	\$ 5,152.32	\$ 0.00	\$ 261,824.88	\$ 261,824.88	\$ -466,531.93
2	\$ 274,986.52	\$ 5,306.89	\$ 0.00	\$ 269,679.63	\$ 269,679.63	\$ -196,852.31
3	\$ 283,236.11	\$ 5,466.10	\$ 0.00	\$ 277,770.02	\$ 277,770.02	\$ 80,917.71
4	\$ 291,733.19	\$ 5,630.08	\$ 0.00	\$ 286,103.12	\$ 286,103.12	\$ 367,020.82
5	\$ 300,485.19	\$ 5,798.98	\$ 0.00	\$ 294,686.21	\$ 294,686.21	\$ 661,707.03
6	\$ 309,499.75	\$ 5,972.95	\$ 0.00	\$ 303,526.80	\$ 303,526.80	\$ 965,233.83
7	\$ 318,784.74	\$ 6,152.14	\$ 0.00	\$ 312,632.60	\$ 312,632.60	\$ 1,277,866.43
8	\$ 328,348.28	\$ 6,336.70	\$ 0.00	\$ 322,011.58	\$ 322,011.58	\$ 1,599,878.00
9	\$ 338,198.73	\$ 6,526.80	\$ 0.00	\$ 331,671.92	\$ 331,671.92	\$ 1,931,549.93
10	\$ 348,344.69	\$ 6,722.61	\$ 0.00	\$ 341,622.08	\$ 341,622.08	\$ 2,273,172.01
11	\$ 358,795.03	\$ 6,924.29	\$ 0.00	\$ 351,870.74	\$ 351,870.74	\$ 2,625,042.76
12	\$ 369,558.88	\$ 7,132.02	\$ 0.00	\$ 362,426.87	\$ 362,426.87	\$ 2,987,469.62
13	\$ 380,645.65	\$ 7,345.98	\$ 0.00	\$ 373,299.67	\$ 373,299.67	\$ 3,360,769.30
14	\$ 392,065.02	\$ 7,566.36	\$ 0.00	\$ 384,498.66	\$ 384,498.66	\$ 3,745,267.96
15	\$ 403,826.97	\$ 7,793.35	\$ 0.00	\$ 396,033.62	\$ 396,033.62	\$ 4,141,301.58
16	\$ 415,941.78	\$ 8,027.15	\$ 0.00	\$ 407,914.63	\$ 407,914.63	\$ 4,549,216.21
17	\$ 428,420.03	\$ 8,267.96	\$ 0.00	\$ 420,152.07	\$ 420,152.07	\$ 4,969,368.29
18	\$ 441,272.63	\$ 8,516.00	\$ 0.00	\$ 432,756.63	\$ 432,756.63	\$ 5,402,124.92
19	\$ 454,510.81	\$ 8,771.48	\$ 0.00	\$ 445,739.33	\$ 445,739.33	\$ 5,847,864.25
20	\$ 468,146.14	\$ 9,034.62	\$ 0.00	\$ 459,111.51	\$ 459,111.51	\$ 6,306,975.76
21	\$ 482,190.52	\$ 9,305.66	\$ 0.00	\$ 472,884.86	\$ 472,884.86	\$ 6,779,860.62
22	\$ 496,656.24	\$ 9,584.83	\$ 0.00	\$ 487,071.40	\$ 487,071.40	\$ 7,266,932.02
23	\$ 511,555.92	\$ 9,872.38	\$ 0.00	\$ 501,683.55	\$ 501,683.55	\$ 7,768,615.57
24	\$ 526,902.60	\$ 10,168.55	\$ 0.00	\$ 516,734.05	\$ 516,734.05	\$ 8,285,349.62
25	\$ 542,709.68	\$ 10,473.61	\$ 0.00	\$ 532,236.07	\$ 532,236.07	\$ 8,817,585.69

