

Nombre: Gobierno del Estado
Potencia: 51.75 kW
Tarifa: GDMTO

Teléfono:
Fecha: 10 de Mayo de 2024
Número de Servicio: 671030450037

HOY CONSUMES SIN PANELES	6,493 kW/h	y pagas a CFE	\$ 23,191	
TU PRODUCCIÓN CON	90 PANELES	6,455 kW/h	y pagas a CFE	\$597
TE AHORRARÁS	97.43 %	AL MES	\$ 22,594	en pesos

Pagas
actualmente
a la compañía
de energía
\$278,290.68 MXN
AL AÑO

Con paneles
solares pagarás
al año
\$7,164.60 MXN

Tu ahorro
económico anual
\$271,126.08 MXN

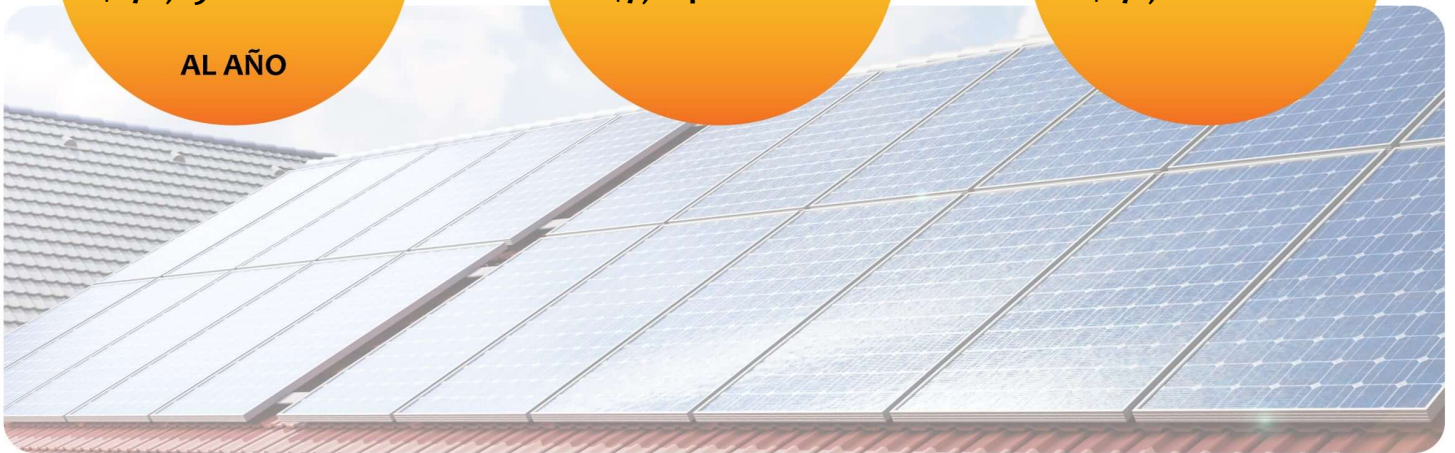

POTENCIA
Módulos

575 W

Cantidad
de Módulos

90

ÁREA

252 m²

Propuesta 1

FECHA:
10 de Mayo de 2024

FECHA DE VENCIMIENTO:
25 de Mayo de 2024

Folio No # 20240012

Gobierno del Estado

Tel:

Email:

Cant.	Concepto	Precio	Total
90	Longi Solar PV 575W Hi-MO6		
		Subtotal	\$ 0.00
		TOTAL (MXN)	\$ 0.00

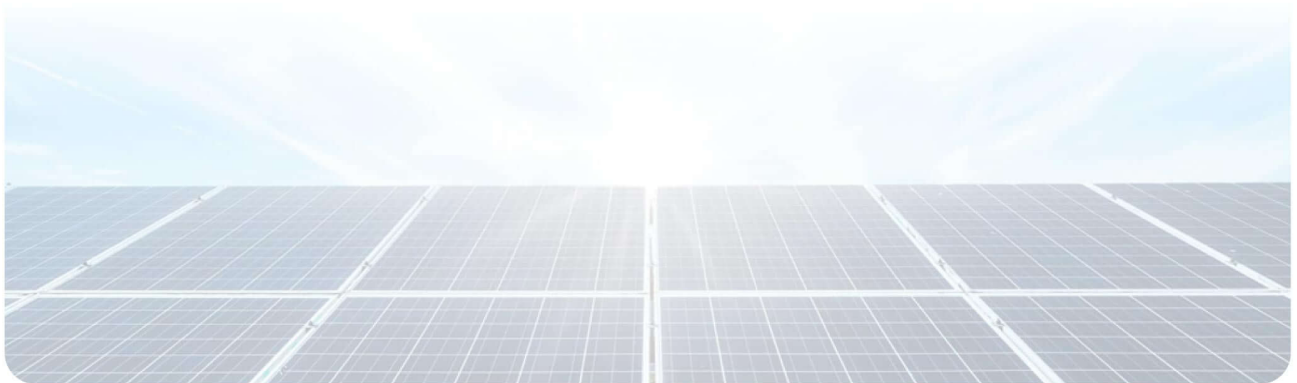

RETORNO DE INVERSIÓN

Año	Pago Actual	Nuevo Pago a CFE	Beneficio fiscal	Ahorro Económico Anual	Ahorro Económico Total	Ahorro Económico Acumulado
1	\$ 278,290.68	\$ 7,164.60	\$ 0.00	\$ 271,126.08	\$ 271,126.08	\$ 271,126.08
2	\$ 286,639.40	\$ 7,379.54	\$ 0.00	\$ 279,259.86	\$ 279,259.86	\$ 550,385.94
3	\$ 295,238.58	\$ 7,600.92	\$ 0.00	\$ 287,637.66	\$ 287,637.66	\$ 838,023.60
4	\$ 304,095.74	\$ 7,828.95	\$ 0.00	\$ 296,266.79	\$ 296,266.79	\$ 1,134,290.39
5	\$ 313,218.61	\$ 8,063.82	\$ 0.00	\$ 305,154.79	\$ 305,154.79	\$ 1,439,445.18
6	\$ 322,615.17	\$ 8,305.74	\$ 0.00	\$ 314,309.44	\$ 314,309.44	\$ 1,753,754.62
7	\$ 332,293.63	\$ 8,554.91	\$ 0.00	\$ 323,738.72	\$ 323,738.72	\$ 2,077,493.33
8	\$ 342,262.43	\$ 8,811.55	\$ 0.00	\$ 333,450.88	\$ 333,450.88	\$ 2,410,944.21
9	\$ 352,530.31	\$ 9,075.90	\$ 0.00	\$ 343,454.41	\$ 343,454.41	\$ 2,754,398.62
10	\$ 363,106.22	\$ 9,348.18	\$ 0.00	\$ 353,758.04	\$ 353,758.04	\$ 3,108,156.66
11	\$ 373,999.40	\$ 9,628.62	\$ 0.00	\$ 364,370.78	\$ 364,370.78	\$ 3,472,527.44
12	\$ 385,219.39	\$ 9,917.48	\$ 0.00	\$ 375,301.90	\$ 375,301.90	\$ 3,847,829.34
13	\$ 396,775.97	\$ 10,215.01	\$ 0.00	\$ 386,560.96	\$ 386,560.96	\$ 4,234,390.30
14	\$ 408,679.25	\$ 10,521.46	\$ 0.00	\$ 398,157.79	\$ 398,157.79	\$ 4,632,548.09
15	\$ 420,939.62	\$ 10,837.10	\$ 0.00	\$ 410,102.52	\$ 410,102.52	\$ 5,042,650.61
16	\$ 433,567.81	\$ 11,162.21	\$ 0.00	\$ 422,405.60	\$ 422,405.60	\$ 5,465,056.21
17	\$ 446,574.85	\$ 11,497.08	\$ 0.00	\$ 435,077.77	\$ 435,077.77	\$ 5,900,133.98
18	\$ 459,972.09	\$ 11,841.99	\$ 0.00	\$ 448,130.10	\$ 448,130.10	\$ 6,348,264.08
19	\$ 473,771.25	\$ 12,197.25	\$ 0.00	\$ 461,574.00	\$ 461,574.00	\$ 6,809,838.08
20	\$ 487,984.39	\$ 12,563.17	\$ 0.00	\$ 475,421.22	\$ 475,421.22	\$ 7,285,259.30
21	\$ 502,623.92	\$ 12,940.06	\$ 0.00	\$ 489,683.86	\$ 489,683.86	\$ 7,774,943.16
22	\$ 517,702.64	\$ 13,328.27	\$ 0.00	\$ 504,374.37	\$ 504,374.37	\$ 8,279,317.54
23	\$ 533,233.72	\$ 13,728.11	\$ 0.00	\$ 519,505.61	\$ 519,505.61	\$ 8,798,823.14
24	\$ 549,230.73	\$ 14,139.96	\$ 0.00	\$ 535,090.77	\$ 535,090.77	\$ 9,333,913.92
25	\$ 565,707.65	\$ 14,564.16	\$ 0.00	\$ 551,143.50	\$ 551,143.50	\$ 9,885,057.42

