

Nombre: Gobierno del Estado
Potencia: 1.15 kW
Tarifa: PDBT

Teléfono:
Fecha: 10 de Mayo de 2024
Número de Servicio: 711050770439

HOY CONSUMES SIN PANELES	250 kW/h	y pagas a CFE	\$ 1,267
TU PRODUCCIÓN CON 2 PANELES	287 kW/h	y pagas a CFE	\$145
TE AHORRARÁS 88.54 % AL BIMESTRE	\$ 1,122	en pesos	



POTENCIA
Módulos

575 W

Cantidad
de Módulos

2

ÁREA

5.6 m²

Propuesta 1

FECHA:
10 de Mayo de 2024

FECHA DE VENCIMIENTO:
25 de Mayo de 2024

Folio No # 20240016

Gobierno del Estado

Tel:

Email:

Cant.	Concepto	Precio	Total
2	Longi Solar PV 575W Hi-MO6		
Subtotal			\$ 0.00
TOTAL (MXN)			\$ 0.00

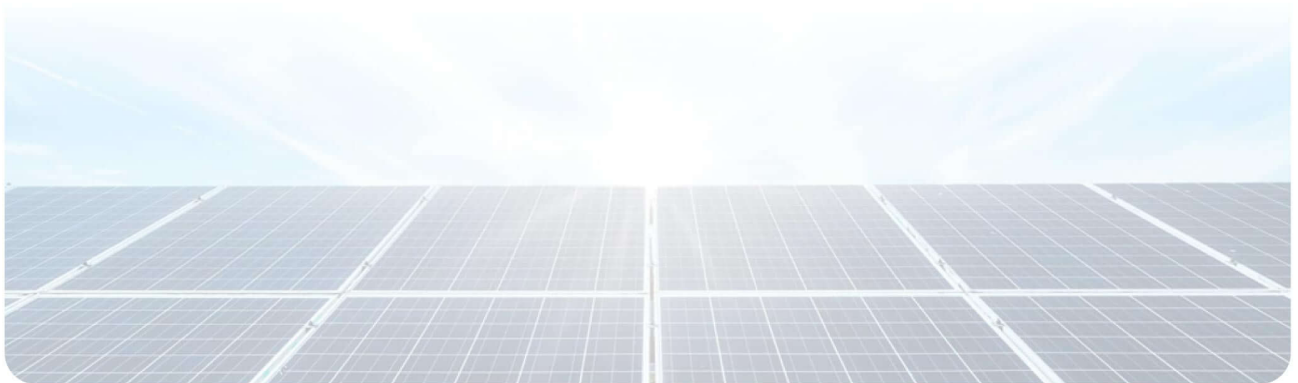

RETORNO DE INVERSIÓN

Año	Pago Actual	Nuevo Pago a CFE	Beneficio fiscal	Ahorro Económico Anual	Ahorro Económico Total	Ahorro Económico Acumulado
1	\$ 7,602.18	\$ 871.50	\$ 0.00	\$ 6,730.68	\$ 6,730.68	\$ 6,730.68
2	\$ 7,830.25	\$ 897.65	\$ 0.00	\$ 6,932.60	\$ 6,932.60	\$ 13,663.28
3	\$ 8,065.15	\$ 924.57	\$ 0.00	\$ 7,140.58	\$ 7,140.58	\$ 20,803.86
4	\$ 8,307.11	\$ 952.31	\$ 0.00	\$ 7,354.80	\$ 7,354.80	\$ 28,158.65
5	\$ 8,556.32	\$ 980.88	\$ 0.00	\$ 7,575.44	\$ 7,575.44	\$ 35,734.09
6	\$ 8,813.01	\$ 1,010.31	\$ 0.00	\$ 7,802.70	\$ 7,802.70	\$ 43,536.80
7	\$ 9,077.40	\$ 1,040.62	\$ 0.00	\$ 8,036.78	\$ 8,036.78	\$ 51,573.58
8	\$ 9,349.72	\$ 1,071.84	\$ 0.00	\$ 8,277.89	\$ 8,277.89	\$ 59,851.47
9	\$ 9,630.21	\$ 1,103.99	\$ 0.00	\$ 8,526.22	\$ 8,526.22	\$ 68,377.69
10	\$ 9,919.12	\$ 1,137.11	\$ 0.00	\$ 8,782.01	\$ 8,782.01	\$ 77,159.70
11	\$ 10,216.69	\$ 1,171.22	\$ 0.00	\$ 9,045.47	\$ 9,045.47	\$ 86,205.17
12	\$ 10,523.20	\$ 1,206.36	\$ 0.00	\$ 9,316.84	\$ 9,316.84	\$ 95,522.01
13	\$ 10,838.89	\$ 1,242.55	\$ 0.00	\$ 9,596.34	\$ 9,596.34	\$ 105,118.35
14	\$ 11,164.06	\$ 1,279.83	\$ 0.00	\$ 9,884.23	\$ 9,884.23	\$ 115,002.58
15	\$ 11,498.98	\$ 1,318.22	\$ 0.00	\$ 10,180.76	\$ 10,180.76	\$ 125,183.34
16	\$ 11,843.95	\$ 1,357.77	\$ 0.00	\$ 10,486.18	\$ 10,486.18	\$ 135,669.52
17	\$ 12,199.27	\$ 1,398.50	\$ 0.00	\$ 10,800.77	\$ 10,800.77	\$ 146,470.28
18	\$ 12,565.25	\$ 1,440.46	\$ 0.00	\$ 11,124.79	\$ 11,124.79	\$ 157,595.07
19	\$ 12,942.20	\$ 1,483.67	\$ 0.00	\$ 11,458.53	\$ 11,458.53	\$ 169,053.60
20	\$ 13,330.47	\$ 1,528.18	\$ 0.00	\$ 11,802.29	\$ 11,802.29	\$ 180,855.89
21	\$ 13,730.38	\$ 1,574.03	\$ 0.00	\$ 12,156.36	\$ 12,156.36	\$ 193,012.25
22	\$ 14,142.29	\$ 1,621.25	\$ 0.00	\$ 12,521.05	\$ 12,521.05	\$ 205,533.30
23	\$ 14,566.56	\$ 1,669.88	\$ 0.00	\$ 12,896.68	\$ 12,896.68	\$ 218,429.98
24	\$ 15,003.56	\$ 1,719.98	\$ 0.00	\$ 13,283.58	\$ 13,283.58	\$ 231,713.55
25	\$ 15,453.67	\$ 1,771.58	\$ 0.00	\$ 13,682.09	\$ 13,682.09	\$ 245,395.64

