



Nombre: Mario Bautista
Potencia: 2.4 kW
Tarifa: 01

Teléfono:
Fecha: 14 de Mayo de 2024
Número de Servicio:

HOY CONSUMES SIN PANELES	595 kW/h	y pagas a CFE	\$ 1,630
TU PRODUCCIÓN CON	4	PANELES 651 kW/h	y pagas a CFE \$54
TE AHORRARÁS	96.66 %	AL BIMESTRE	\$ 1,575 en pesos



RETORNO DE INVERSIÓN: 5.1 AÑOS

Propuesta 4 paneles

FECHA:
14 de Mayo de 2024

FECHA DE VENCIMIENTO:
13 de Junio de 2024

Folio No # 20240045

Mario Bautista

Tel:

Email:

Cant.	Concepto	Precio	Total
4	Trina 600W		
2400	Mano de obra sistema interconectado (USD)		
1	Growatt Inverter 3 kW		
6	Estructura de aluminio		
6	Material eléctrico profesional en AC y CD: Incluye tubería conduit metálica para intemperie, abrazaderas para sujeción, cableado en 3 hilos mas tierra tipo THW, consulte, codos, cableado fotovoltaico RHHW 10 AWC, conectores MC4		
6	Trámites de interconexión CFE		

Subtotal \$ 48,369.89

TOTAL (MXN) \$ 48,369.89

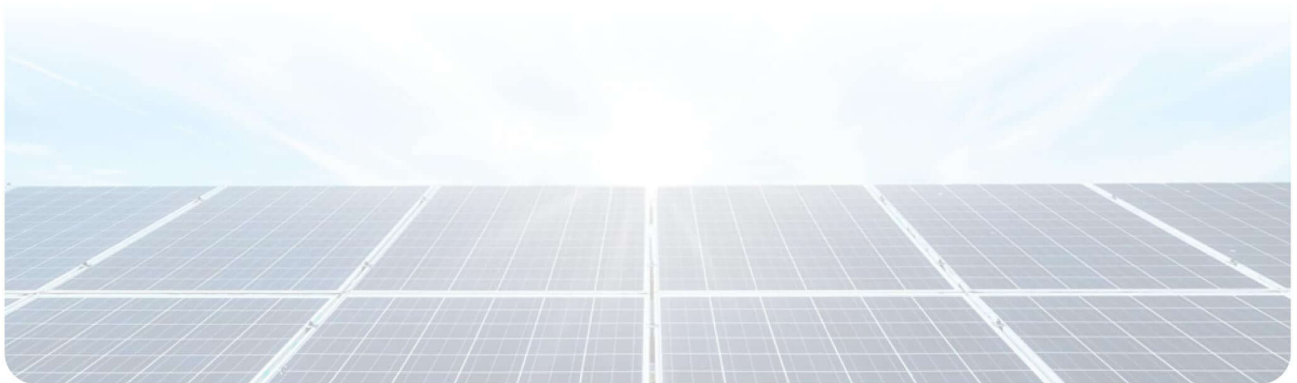



RETORNO DE INVERSIÓN

Año	Pago Actual	Nuevo Pago a CFE	Beneficio fiscal	Ahorro Económico Anual	Ahorro Económico Total	Ahorro Económico Acumulado
1	\$ 9,777.60	\$ 326.58	\$ 0.00	\$ 9,451.02	\$ 9,451.02	\$ -38,918.87
2	\$ 10,070.93	\$ 336.38	\$ 0.00	\$ 9,734.55	\$ 9,734.55	\$ -29,184.32
3	\$ 10,373.06	\$ 346.47	\$ 0.00	\$ 10,026.59	\$ 10,026.59	\$ -19,157.73
4	\$ 10,684.25	\$ 356.86	\$ 0.00	\$ 10,327.38	\$ 10,327.38	\$ -8,830.35
5	\$ 11,004.77	\$ 367.57	\$ 0.00	\$ 10,637.21	\$ 10,637.21	\$ 1,806.86
6	\$ 11,334.92	\$ 378.60	\$ 0.00	\$ 10,956.32	\$ 10,956.32	\$ 12,763.18
7	\$ 11,674.97	\$ 389.95	\$ 0.00	\$ 11,285.01	\$ 11,285.01	\$ 24,048.20
8	\$ 12,025.21	\$ 401.65	\$ 0.00	\$ 11,623.56	\$ 11,623.56	\$ 35,671.76
9	\$ 12,385.97	\$ 413.70	\$ 0.00	\$ 11,972.27	\$ 11,972.27	\$ 47,644.03
10	\$ 12,757.55	\$ 426.11	\$ 0.00	\$ 12,331.44	\$ 12,331.44	\$ 59,975.46
11	\$ 13,140.28	\$ 438.90	\$ 0.00	\$ 12,701.38	\$ 12,701.38	\$ 72,676.85
12	\$ 13,534.49	\$ 452.06	\$ 0.00	\$ 13,082.42	\$ 13,082.42	\$ 85,759.27
13	\$ 13,940.52	\$ 465.62	\$ 0.00	\$ 13,474.89	\$ 13,474.89	\$ 99,234.16
14	\$ 14,358.74	\$ 479.59	\$ 0.00	\$ 13,879.14	\$ 13,879.14	\$ 113,113.30
15	\$ 14,789.50	\$ 493.98	\$ 0.00	\$ 14,295.52	\$ 14,295.52	\$ 127,408.82
16	\$ 15,233.18	\$ 508.80	\$ 0.00	\$ 14,724.38	\$ 14,724.38	\$ 142,133.20
17	\$ 15,690.18	\$ 524.07	\$ 0.00	\$ 15,166.11	\$ 15,166.11	\$ 157,299.31
18	\$ 16,160.88	\$ 539.79	\$ 0.00	\$ 15,621.10	\$ 15,621.10	\$ 172,920.41
19	\$ 16,645.71	\$ 555.98	\$ 0.00	\$ 16,089.73	\$ 16,089.73	\$ 189,010.14
20	\$ 17,145.08	\$ 572.66	\$ 0.00	\$ 16,572.42	\$ 16,572.42	\$ 205,582.56
21	\$ 17,659.43	\$ 589.84	\$ 0.00	\$ 17,069.59	\$ 17,069.59	\$ 222,652.15
22	\$ 18,189.22	\$ 607.54	\$ 0.00	\$ 17,581.68	\$ 17,581.68	\$ 240,233.83
23	\$ 18,734.89	\$ 625.76	\$ 0.00	\$ 18,109.13	\$ 18,109.13	\$ 258,342.96
24	\$ 19,296.94	\$ 644.53	\$ 0.00	\$ 18,652.41	\$ 18,652.41	\$ 276,995.37
25	\$ 19,875.85	\$ 663.87	\$ 0.00	\$ 19,211.98	\$ 19,211.98	\$ 296,207.35

