

Nombre: Ana María medina  
Potencia: 4.4 kW  
Tarifa: PDBT

Teléfono:  
Fecha: 17 de Mayo de 2024  
Número de Servicio: 434160603810

HOY CONSUMES SIN PANELES	1,113 kW/h	y pagas a CFE	\$ 5,848
TU PRODUCCIÓN CON <b>8</b> PANELES	1,232 kW/h	y pagas a CFE	\$83
TE AHORRARÁS <b>98.58 %</b> AL BIMESTRE	\$ 5,765	en pesos	



POTENCIA  
Módulos

**550 W**

Cantidad  
de Módulos

**8**

ÁREA

**22.4 m<sup>2</sup>**

## Propuesta 1

FECHA:  
17 de Mayo de 2024

FECHA DE VENCIMIENTO:  
1 de Junio de 2024

**Folio No # 20240005**

**Ana María medina**

Tel:

Email:

Cant.	Concepto	Precio	Total
8	Canadian Solar PV Module 550W		

Subtotal \$ 0.00

**TOTAL (MXN) \$ 0.00**

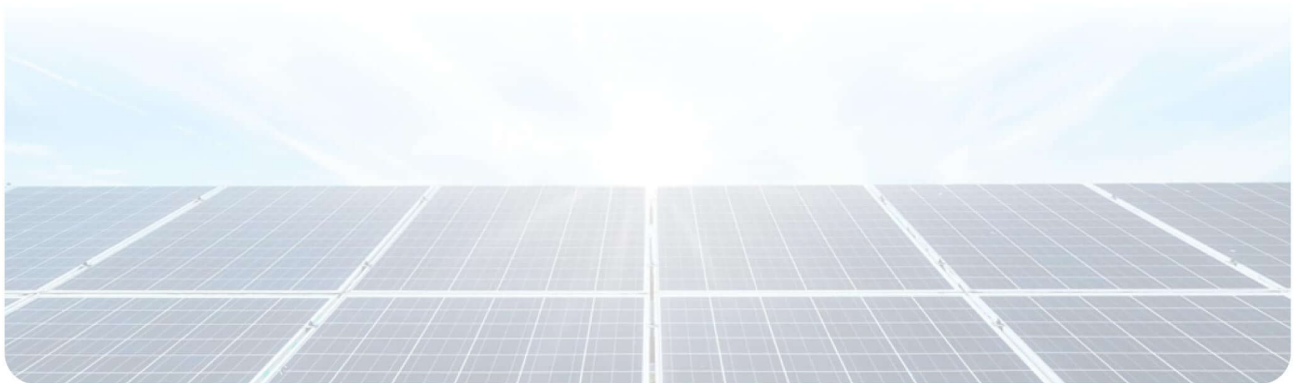

## RETORNO DE INVERSIÓN

Año	Pago Actual	Nuevo Pago a CFE	Beneficio fiscal	Ahorro Económico Anual	Ahorro Económico Total	Ahorro Económico Acumulado
1	\$ 35,087.52	\$ 496.56	\$ 0.00	\$ 34,590.96	\$ 34,590.96	\$ 34,590.96
2	\$ 36,140.15	\$ 511.46	\$ 0.00	\$ 35,628.69	\$ 35,628.69	\$ 70,219.65
3	\$ 37,224.35	\$ 526.80	\$ 0.00	\$ 36,697.55	\$ 36,697.55	\$ 106,917.20
4	\$ 38,341.08	\$ 542.60	\$ 0.00	\$ 37,798.48	\$ 37,798.48	\$ 144,715.67
5	\$ 39,491.31	\$ 558.88	\$ 0.00	\$ 38,932.43	\$ 38,932.43	\$ 183,648.10
6	\$ 40,676.05	\$ 575.65	\$ 0.00	\$ 40,100.40	\$ 40,100.40	\$ 223,748.51
7	\$ 41,896.33	\$ 592.92	\$ 0.00	\$ 41,303.42	\$ 41,303.42	\$ 265,051.92
8	\$ 43,153.22	\$ 610.71	\$ 0.00	\$ 42,542.52	\$ 42,542.52	\$ 307,594.44
9	\$ 44,447.82	\$ 629.03	\$ 0.00	\$ 43,818.79	\$ 43,818.79	\$ 351,413.23
10	\$ 45,781.26	\$ 647.90	\$ 0.00	\$ 45,133.36	\$ 45,133.36	\$ 396,546.59
11	\$ 47,154.69	\$ 667.34	\$ 0.00	\$ 46,487.36	\$ 46,487.36	\$ 443,033.95
12	\$ 48,569.33	\$ 687.36	\$ 0.00	\$ 47,881.98	\$ 47,881.98	\$ 490,915.93
13	\$ 50,026.41	\$ 707.98	\$ 0.00	\$ 49,318.44	\$ 49,318.44	\$ 540,234.36
14	\$ 51,527.21	\$ 729.22	\$ 0.00	\$ 50,797.99	\$ 50,797.99	\$ 591,032.36
15	\$ 53,073.02	\$ 751.09	\$ 0.00	\$ 52,321.93	\$ 52,321.93	\$ 643,354.29
16	\$ 54,665.21	\$ 773.62	\$ 0.00	\$ 53,891.59	\$ 53,891.59	\$ 697,245.87
17	\$ 56,305.17	\$ 796.83	\$ 0.00	\$ 55,508.34	\$ 55,508.34	\$ 752,754.21
18	\$ 57,994.32	\$ 820.74	\$ 0.00	\$ 57,173.59	\$ 57,173.59	\$ 809,927.80
19	\$ 59,734.15	\$ 845.36	\$ 0.00	\$ 58,888.79	\$ 58,888.79	\$ 868,816.59
20	\$ 61,526.18	\$ 870.72	\$ 0.00	\$ 60,655.46	\$ 60,655.46	\$ 929,472.05
21	\$ 63,371.96	\$ 896.84	\$ 0.00	\$ 62,475.12	\$ 62,475.12	\$ 991,947.17
22	\$ 65,273.12	\$ 923.75	\$ 0.00	\$ 64,349.38	\$ 64,349.38	\$ 1,056,296.55
23	\$ 67,231.32	\$ 951.46	\$ 0.00	\$ 66,279.86	\$ 66,279.86	\$ 1,122,576.40
24	\$ 69,248.26	\$ 980.00	\$ 0.00	\$ 68,268.25	\$ 68,268.25	\$ 1,190,844.65
25	\$ 71,325.70	\$ 1,009.40	\$ 0.00	\$ 70,316.30	\$ 70,316.30	\$ 1,261,160.95

