

**Nombre:** Victoria Salgado Valdovinos  
**Potencia:** 31.5 kW  
**Tarifa:** GDMTO

**Teléfono:**  
**Fecha:** 5 de Mayo de 2025  
**Número de Servicio:** 695061114490

HOY CONSUMES SIN PANELES	3,680 kWh prom.	y pagas a CFE	\$ 11,368
TU PRODUCCIÓN CON	<b>50</b> PANELES	3,711 kWh	y pagas a CFE
TE AHORRARÁS	<b>94.49 %</b> AL MES	\$ 10,742	en pesos

Pagas  
actualmente  
a la compañía  
de energía

\$136,414.00 MXN

AL AÑO

Con paneles  
solares pagarás  
al año

\$7,510.00 MXN

Tu ahorro  
económico anual

\$128,909.00 MXN

RETORNO DE  
INVERSIÓN

4.6 AÑOS

POTENCIA  
MÓDULOS

630 W

CANTIDAD  
DE MÓDULOS

50

ÁREA

140 m<sup>2</sup>

TASA INTERNA  
DE RETORNO

21.9 %



# Propuesta 1

FECHA:  
5 de Mayo de 2025

FECHA DE VENCIMIENTO:  
4 de Junio de 2025

**Folio No # 20250712**

**Victoria Salgado Valdovinos**

Tel:

Email:

Cant.	Concepto	Precio	Total
50	JA Solar double glass bifacial modules 630W		
1	Estructura de aluminio anodizado		
49	Mano de obra sistema interconectado		
1	Material eléctrico, cable solar, cable THW, tubería conduit, protecciones eléctricas y tableros eléctricos.		
1	Tramites de interconexión en CFE		
1	UVIE		
1	Solis Inverter 30 kW		

Subtotal \$ 588,000.00

**TOTAL (MXN) \$ 588,000.00**



+529515699385



agenciadeenergiadp@gmail.com



www.agenciadeenergiadelpacifico.com

## RETORNO DE INVERSIÓN

Año	Pago Actual	Nuevo Pago a CFE	Beneficio fiscal	Ahorro Económico Anual	Ahorro Económico Total	Ahorro Económico Acumulado
1	\$ 136,414.00	\$ 7,510.00	\$ 0.00	\$ 128,909.00	\$ 128,909.00	\$ -459,091.00
2	\$ 140,506.42	\$ 7,735.30	\$ 0.00	\$ 132,776.27	\$ 132,776.27	\$ -326,314.73
3	\$ 144,721.61	\$ 7,967.36	\$ 0.00	\$ 136,759.56	\$ 136,759.56	\$ -189,555.17
4	\$ 149,063.26	\$ 8,206.38	\$ 0.00	\$ 140,862.34	\$ 140,862.34	\$ -48,692.83
5	\$ 153,535.16	\$ 8,452.57	\$ 0.00	\$ 145,088.22	\$ 145,088.22	\$ 96,395.39
6	\$ 158,141.21	\$ 8,706.15	\$ 0.00	\$ 149,440.86	\$ 149,440.86	\$ 245,836.25
7	\$ 162,885.45	\$ 8,967.33	\$ 0.00	\$ 153,924.09	\$ 153,924.09	\$ 399,760.34
8	\$ 167,772.01	\$ 9,236.35	\$ 0.00	\$ 158,541.81	\$ 158,541.81	\$ 558,302.15
9	\$ 172,805.17	\$ 9,513.44	\$ 0.00	\$ 163,298.06	\$ 163,298.06	\$ 721,600.21
10	\$ 177,989.33	\$ 9,798.85	\$ 0.00	\$ 168,197.01	\$ 168,197.01	\$ 889,797.22
11	\$ 183,329.01	\$ 10,092.81	\$ 0.00	\$ 173,242.92	\$ 173,242.92	\$ 1,063,040.13
12	\$ 188,828.88	\$ 10,395.60	\$ 0.00	\$ 178,440.20	\$ 178,440.20	\$ 1,241,480.34
13	\$ 194,493.75	\$ 10,707.46	\$ 0.00	\$ 183,793.41	\$ 183,793.41	\$ 1,425,273.75
14	\$ 200,328.56	\$ 11,028.69	\$ 0.00	\$ 189,307.21	\$ 189,307.21	\$ 1,614,580.96
15	\$ 206,338.41	\$ 11,359.55	\$ 0.00	\$ 194,986.43	\$ 194,986.43	\$ 1,809,567.39
16	\$ 212,528.57	\$ 11,700.34	\$ 0.00	\$ 200,836.02	\$ 200,836.02	\$ 2,010,403.41
17	\$ 218,904.42	\$ 12,051.35	\$ 0.00	\$ 206,861.10	\$ 206,861.10	\$ 2,217,264.51
18	\$ 225,471.56	\$ 12,412.89	\$ 0.00	\$ 213,066.94	\$ 213,066.94	\$ 2,430,331.45
19	\$ 232,235.70	\$ 12,785.27	\$ 0.00	\$ 219,458.94	\$ 219,458.94	\$ 2,649,790.39
20	\$ 239,202.77	\$ 13,168.83	\$ 0.00	\$ 226,042.71	\$ 226,042.71	\$ 2,875,833.10
21	\$ 246,378.86	\$ 13,563.90	\$ 0.00	\$ 232,823.99	\$ 232,823.99	\$ 3,108,657.10
22	\$ 253,770.22	\$ 13,970.81	\$ 0.00	\$ 239,808.71	\$ 239,808.71	\$ 3,348,465.81
23	\$ 261,383.33	\$ 14,389.94	\$ 0.00	\$ 247,002.97	\$ 247,002.97	\$ 3,595,468.79
24	\$ 269,224.83	\$ 14,821.63	\$ 0.00	\$ 254,413.06	\$ 254,413.06	\$ 3,849,881.85
25	\$ 277,301.58	\$ 15,266.28	\$ 0.00	\$ 262,045.46	\$ 262,045.46	\$ 4,111,927.30

Ahorro económico acumulado a 25 años

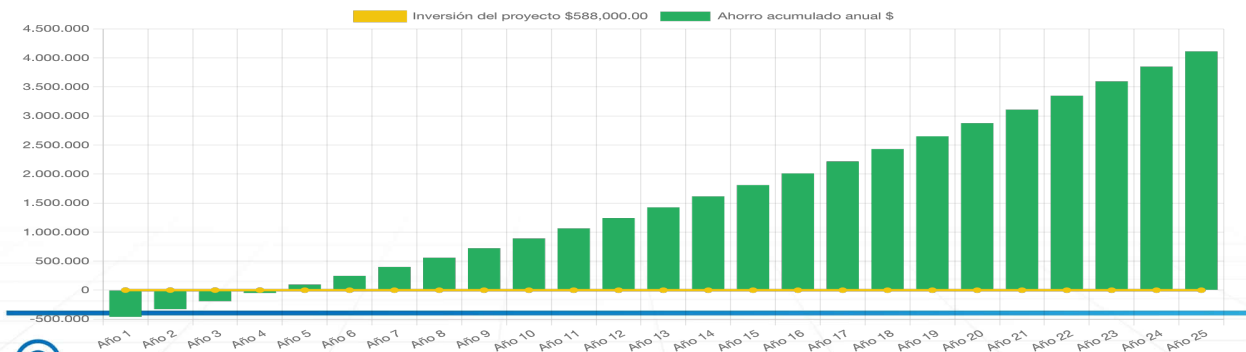

Calle Teposcolula 302 Col Estado de Oaxaca, OAXACA DE JUAREZ, OAXACA

# Generación de energía

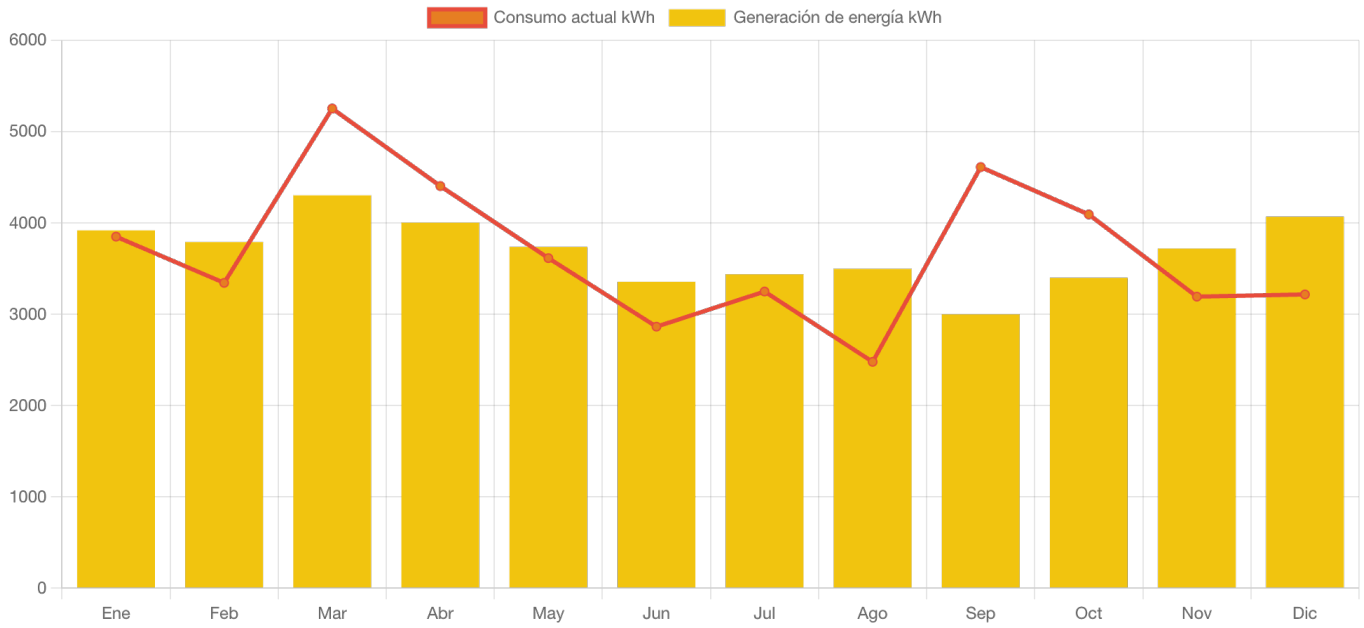

	Enero	Febrero	Marzo	Abril	Mayo	Junio	Julio	Agosto	Septiembre	Octubre	Noviembre	Diciembre
<b>Generación de energía</b>	3,917.4	3,789.6	4,300.9	4,002.1	3,737.0	3,354.5	3,436.2	3,496.4	2,997.9	3,398.6	3,718.3	4,067.8
<b>Consumo actual</b>	3,849.0	3,343.0	5,252.0	4,403.0	3,614.0	2,863.0	3,248.0	2,478.0	4,611.0	4,092.0	3,192.0	3,216.0



Calle Teposcolula 302 Col Estado de Oaxaca, OAXACA DE JUAREZ, OAXACA

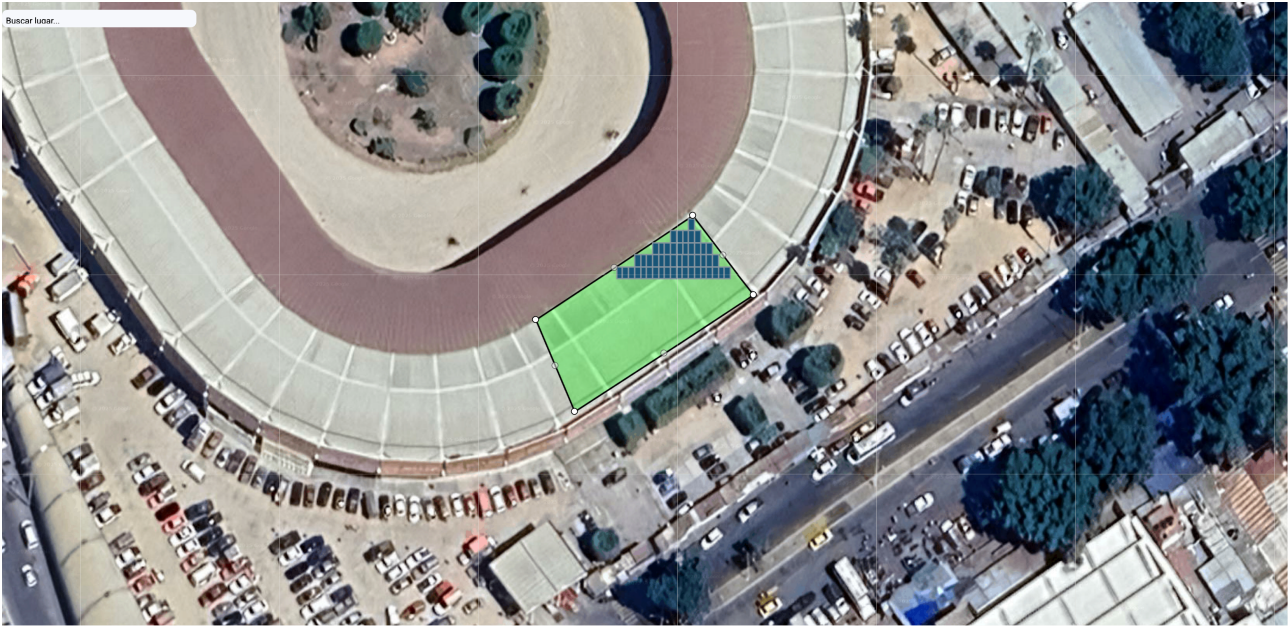

Calle Teposcolula 302 Col Estado de Oaxaca, OAXACA DE JUAREZ, OAXACA